

# แผนปฏิบัติการ

ประจำปีงบประมาณ 2567



โรงเรียนกาญจนาภิเษกวิทยาลัย นครปฐม  
(พระตำหนักสวนกุหลาบมัธยม)

สำนักงานเขตพื้นที่การศึกษามัธยมศึกษา นครปฐม

## คำนำ

ด้วยหลักการจัดการศึกษาในพระราชบัญญัติการศึกษาแห่งชาติ พุทธศักราช 2542 ได้กำหนดให้กระทรวงศึกษาธิการกระจายอำนาจการบริหารและการจัดการศึกษาด้านวิชาการงบประมาณ การบริหารบุคคลและการบริหารทั่วไป ไปยังคณะกรรมการเขตพื้นที่การศึกษา สำนักงานเขตพื้นที่การศึกษาและสถานศึกษาโดยตรง เพื่อให้สถานศึกษาสามารถบริหารจัดการศึกษาได้อย่างคล่องตัวและมีประสิทธิภาพโดยใช้หลักการบริหารแบบมีส่วนร่วม และการบริหารโดยใช้โรงเรียนเป็นฐานในการจัดการศึกษา

โรงเรียนกาญจนาภิเษกวิทยาลัย นครปฐม (พระตำหนักสวนกุหลาบมัธยม) ได้รับคัดเลือกจากสำนักงานการศึกษาขั้นพื้นฐานให้เป็นโรงเรียนผู้นำการเปลี่ยนแปลงเพื่อรองรับการกระจายอำนาจตามโครงการของกระทรวงศึกษาธิการ ซึ่งในการบริหารการศึกษานั้นจำเป็นต้องมีการวางแผนเพื่อพัฒนาโรงเรียนให้มีประสิทธิภาพตามโครงการดังกล่าว โรงเรียนจึงจำเป็นต้องจัดทำแผนปฏิบัติการประจำปีงบประมาณ 2567 เพื่อรองรับการกระจายอำนาจขึ้น เพื่อใช้เป็นคู่มือและแนวทางในการดำเนินงานพัฒนาโรงเรียนให้มีประสิทธิภาพต่อไป

ขอขอบคุณ คณะครู และคณะกรรมการที่เกี่ยวข้องทุกฝ่าย ที่ให้การสนับสนุนความร่วมมือในการร่วมคิด ร่วมทำ และร่วมตัดสินใจในการจัดทำแผนปฏิบัติการ ประจำปีงบประมาณ 2567 ของโรงเรียนให้สำเร็จเรียบร้อยเป็นอย่างดี หวังว่าทุกหน่วยงานของโรงเรียนจะได้นำแผนปฏิบัติการประจำปีงบประมาณ 2567 ฉบับนี้ไปใช้เป็นแนวทางในการดำเนินงาน เพื่อจัดทำโครงการและกิจกรรมของหน่วยงานโดยมุ่งหวังให้เกิดประโยชน์สูงสุดต่อนักเรียน บุคลากร และโรงเรียน

ว่าที่ร้อยตรี

(พิชญ์พล แต่งอ่อน)

ผู้อำนวยการโรงเรียนกาญจนาภิเษกวิทยาลัย นครปฐม

(พระตำหนักสวนกุหลาบมัธยม)

## สารบัญ

เรื่อง	หน้า
<b>ส่วนที่ 1 บทนำ</b>	<b>1</b>
- ข้อมูลทั่วไปของโรงเรียน	2
- ประวัติและความเป็นมาของโรงเรียน	3
- ข้อมูลครูและบุคลากรในโรงเรียน	4
- โครงสร้างการบริหารงานของโรงเรียน	10
- ข้อมูลด้านอาคารสถานที่	11
- ข้อมูลด้านการจัดการศึกษาของโรงเรียน	15
<b>ส่วนที่ 2 ทิศทางการพัฒนาคุณภาพสถานศึกษา ปีงบประมาณ 2567</b>	<b>16</b>
- นโยบายการจัดการศึกษาของกระทรวงศึกษาธิการ	17
- นโยบายสำนักงานคณะกรรมการการศึกษาขั้นพื้นฐาน	21
- นโยบายการจัดการศึกษาของโรงเรียนกาญจนาภิเษกวิทยาลัย นครปฐม (พระตำหนักสวนกุหลาบมัธยม)	27
<b>ส่วนที่ 3 ประเมินการรายรับ-รายจ่ายของโรงเรียน ประจำปีงบประมาณ 2567</b>	<b>40</b>
<b>ส่วนที่ 4 โครงการ/กิจกรรม ประจำปีงบประมาณ 2567</b>	<b>53</b>
- โครงการเพื่อพัฒนาคุณภาพการจัดการศึกษาของโรงเรียน กาญจนาภิเษกวิทยาลัย นครปฐม (พระตำหนักสวนกุหลาบมัธยม) ประจำปีงบประมาณ 2567	54
<b>ภาคผนวก ก รายละเอียดโครงการ</b>	<b>56</b>

## สารบัญรูปภาพ

รูปที่		หน้า
1	โครงสร้างการบริหารของโรงเรียนกาญจนาภิเษกวิทยาลัย นครปฐม (พระตำหนักสวนกุหลาบมัธยม)	10
<b>แผนภูมิที่</b>		
1	แสดงประมาณการรายรับเงินนอกงบประมาณของโรงเรียน ประจำปีงบประมาณ 2567	57
2	แสดงจำนวนการจัดสรรงบประมาณสำหรับเงินอุดหนุนรายหัว (งบรัฐบาล) ที่ใช้ในการดำเนินงานต่าง ๆ ของโรงเรียน ประจำปีงบประมาณ 2567	63
3	แสดงการจัดสรรงบประมาณตามกลุ่มบริหารงานต่าง ๆ ของโรงเรียน ประจำปีงบประมาณ 2567	66
4	แสดงการจัดสรรงบประมาณตามโครงการ/กิจกรรมต่าง ของโรงเรียน กาญจนาภิเษกวิทยาลัย นครปฐม (พระตำหนักสวนกุหลาบมัธยม) ประจำปีงบประมาณ 2567 (ตามประเภทเงิน)	68
5	แสดงการสรุปงบประมาณตามโครงการ/กิจกรรมต่าง ของโรงเรียน กาญจนาภิเษกวิทยาลัย นครปฐม (พระตำหนักสวนกุหลาบมัธยม) ประจำปีงบประมาณ 2567	68

## สารบัญตาราง

ตารางที่		หน้า
1	แสดงจำนวนบุคลากรในโรงเรียน จำแนกตามปีการศึกษา	6
2	จำนวนข้าราชการ จำแนกตามเพศ ตำแหน่งวิทยฐานะ และวุฒิการศึกษา	7
3	จำนวนนักเรียนจำแนกตามปีการศึกษา	8
4	จำนวนนักเรียนประจำ (หอพัก)	8
5	จำนวนนักเรียนแผนการเรียน English Program (EP) จำแนกตามปีการศึกษา	9
6	เป้าหมายและตัวชี้วัดความสำเร็จ	28
7	การประมาณการรายรับเงินนอกงบประมาณของโรงเรียน ประจำปีงบประมาณ 2567	55
8	การจัดสรรงบประมาณประเภทเงินอุดหนุนรายหัว : ค่ากิจกรรม พัฒนาคุณภาพผู้เรียนของโรงเรียน ประจำปีงบประมาณ 2567	58
9	สรุปการจัดสรรงบประมาณประเภทเงินอุดหนุนรายหัว : ค่ากิจกรรม พัฒนาคุณภาพผู้เรียนของโรงเรียน ประจำปีงบประมาณ 2567	59
10	ประมาณการรายจ่ายเงินนอกงบประมาณ (ประเภทเงินอุดหนุนรายหัว) ของโรงเรียน ประจำปีงบประมาณ 2567	60
11	ประมาณการรายจ่ายเงินนอกงบประมาณ (ประเภทเงินระดมทรัพยากร เพื่อการศึกษา) ของโรงเรียน ประจำปีงบประมาณ 2567	61
12	จำนวนงบประมาณที่นำมาจัดสรรสำหรับดำเนินงานตามโครงการ/กิจกรรมต่าง ๆ ของโรงเรียน ประจำปีงบประมาณ 2567	62
13	การจัดสรรงบประมาณสำหรับการจัดทำโครงการ/กิจกรรม เพื่อพัฒนาคุณภาพ สถานศึกษาของโรงเรียน ประจำปีงบประมาณ 2567 (จำแนกตามกลุ่มงาน/ กลุ่มสาระการเรียนรู้)	64
14	การจัดสรรงบประมาณตามโครงการ/กิจกรรมต่าง ของโรงเรียน กาญจนาภิเษกวิทยาลัย นครปฐม (พระตำหนักสวนกุหลาบมัธยม) ประจำปีงบประมาณ 2567	67



## ข้อมูลทั่วไปของโรงเรียน



<p>ชื่อสถานศึกษา สถานที่ตั้ง</p>	<p>โรงเรียนกาญจนาภิเษกวิทยาลัย นครปฐม (พระตำหนักสวนกุหลาบมัธยม) เลขที่ 299 หมู่ 5 ถนนศาลายา-บางภาษี ตำบลศาลายา อำเภอพุทธมณฑล จังหวัดนครปฐม 73170</p>
<p>พื้นที่</p>	เนื้อที่ 38 ไร่ 9 ตารางวา
<p>โทรศัพท์</p>	02-4313614-5, 034-297663
<p>โทรสาร</p>	034-297664
<p>ชื่อ Website</p>	<a href="http://www.kjn.ac.th">http://www.kjn.ac.th</a>
<p>สังกัด</p>	สำนักงานเขตพื้นที่การศึกษามัธยมศึกษา เขต 9 สำนักงานคณะกรรมการการศึกษาขั้นพื้นฐาน กระทรวงศึกษาธิการ
<p>ตราประจำสถานศึกษา</p>	 <p>รัศมีเหนือพระมงกุฎและพระมหามงกุฎเป็นสีเหลืองทอง พระปรมาภิไธยย่อ ภ.ป.ร. อยู่ใต้พระมหามงกุฎเป็นสีเหลืองทอง แถบโบว์สีม่วงตัดขอบสีน้ำเงิน มีชื่อเต็มว่า “กาญจนาภิเษกวิทยาลัย นครปฐม” ตัวอักษรสีเหลืองทอง ใต้พระปรมาภิไธยย่อ ภ.ป.ร.</p>
<p>คำขวัญพระราชทาน</p>	รักษาศักดิ์ศรี มีคุณธรรม นำวิชาการ สืบสานงานพระราชดำริ
<p>คติพจน์พระราชทาน</p>	“ปัญญา ว ธเนน เสยโย” ปัญญาเที่ยวประเสริฐกว่าทรัพย์
<p>อัตลักษณ์</p>	เชิดชูคุณธรรม เลิศล้ำวิชาการ
<p>เอกลักษณ์</p>	นักเรียนมีความเป็นสุภาพบุรุษ สุภาพสตรี ตามหลักเบญจวิถีกาญจนา
<p>วัฒนธรรมสถานศึกษา</p>	“มีระบบอาวุโส มีความรักในองค์กร มีความสามัคคี ช่วยเหลือซึ่งกันและกัน”
<p>ค่านิยม</p>	“เคารพความแตกต่าง ให้เกียรติซึ่งกันและกัน กล้าคิด กล้าทำ และพัฒนาตนเองอย่างต่อเนื่อง”
<p>สีพระราชทาน</p>	<p><b>สีเหลือง</b> เป็นสีประจำวันพระราชสมภพพระบาทสมเด็จพระบรม- ชนกาธิเบศรมหาภูมิพลอดุลยเดชมหาราชบรมนาถบพิตร หรือ พระบาทสมเด็จพระปรมินทรมหาภูมิพลอดุลยเดช (รัชกาลที่ 9)</p> <p><b>สีม่วง</b> เป็นสีประจำวันพระราชสมภพสมเด็จพระกนิษฐาธิราชเจ้า กรม สมเด็จพระเทพรัตนราชสุดาฯ สยามบรมราชกุมารี</p>
<p>ต้นไม้ประจำ สถานศึกษา</p>	ต้นราชพฤกษ์

## ประวัติและความเป็นมา ของโรงเรียน



โรงเรียนกาญจนาภิเษกวิทยาลัย นครปฐม (พระตำหนักสวนกุหลาบมัธยม) ถือกำเนิดขึ้นจากพระราชดำริของสมเด็จพระกนิษฐาธิราชเจ้า กรมสมเด็จพระเทพรัตนราชสุดาฯ สยามบรมราชกุมารี ที่จะจัดสร้างโรงเรียนพระตำหนักสวนกุหลาบมัธยมเพื่อให้เป็นโรงเรียนมัธยมศึกษา ในการรองรับนักเรียนที่จะจบการศึกษาจากโรงเรียนพระตำหนักสวนกุหลาบ บุตรหลานข้าราชการ ทหาร ตำรวจ ตระเวนชายแดนและประชาชนทั่วไปในท้องที่จังหวัดนครปฐมได้ศึกษาต่อในระดับที่สูงขึ้น ซึ่งเป็นการขยายโอกาสทางการศึกษาให้นักเรียนในท้องถิ่นภูมิภาค

สำนักพระราชวังจึงได้ขอความร่วมมือจากกระทรวงศึกษาธิการให้จัดตั้งโรงเรียนดังกล่าวขึ้น กระทรวงศึกษาธิการได้น้อมรับพระราชดำริและเนื่องในมหามงคลวโรกาสที่พระบาทสมเด็จพระบรมชนกาธิเบศรมหาภูมิพลอดุลยเดชมหาราชบรมนาถบพิตร หรือ พระบาทสมเด็จพระปรมินทรมหาภูมิพลอดุลยเดช (รัชกาลที่ 9) ทรงครองสิริราชสมบัติครบ 50 ปี กระทรวงศึกษาธิการจึงได้จัดตั้งโรงเรียนในเขตการศึกษาต่าง ๆ อีก 8 โรงเรียน โดยในระหว่างที่รอพระราชทานชื่อได้ตั้งชื่อโรงเรียนทั้ง 9 โรงเรียน เมื่อวันที่ 27 กุมภาพันธ์ 2538 ว่า “โรงเรียนเฉลิมพระเกียรติพระบาทสมเด็จพระเจ้าอยู่หัวภูมิพลอดุลยเดชมหาราช ทรงครองราชย์ครบ 50 ปี” แล้วมีชื่อจังหวัดต่อท้ายจึงได้ชื่อว่า “โรงเรียนเฉลิมพระเกียรติพระบาทสมเด็จพระเจ้าอยู่หัวภูมิพลอดุลยเดชมหาราช ทรงครองราชย์ครบ 50 ปี จังหวัดนครปฐม” ตำบลศาลายา กิ่งอำเภอพุทธมณฑล จังหวัดนครปฐม ต่อมาพระบาทสมเด็จพระเจ้าอยู่หัวฯ ได้พระราชทานมงคลนาม เมื่อวันที่ 28 กุมภาพันธ์ 2538 ว่า “โรงเรียนกาญจนาภิเษกวิทยาลัย นครปฐม ”

สมเด็จพระกนิษฐาธิราชเจ้า กรมสมเด็จพระเทพรัตนราชสุดาฯ สยามบรมราชกุมารี ได้เสด็จพระราชดำเนินทรงวางศิลาฤกษ์โรงเรียนพร้อมทั้งทรงปลูกต้นราชพฤกษ์ เพื่อเป็นต้นไม้ประจำโรงเรียนเมื่อวันศุกร์ที่ 10 มีนาคม 2538

ขณะที่โรงเรียนกาญจนาภิเษกวิทยาลัย นครปฐม (พระตำหนักสวนกุหลาบมัธยม) กำลังก่อสร้างในสถานที่ที่ตั้งดังกล่าว โรงเรียนได้รับความอนุเคราะห์จากทางราชการให้ดำเนินการจัดการเรียนการสอนเป็นการชั่วคราว ณ บริเวณ วัดไร่ขิง อำเภอสามพราน จังหวัดนครปฐม และเมื่อการก่อสร้างอาคารเรียนบริเวณโรงเรียนในสถานที่ที่ตั้งจริงเสร็จเรียบร้อยแล้ว โรงเรียนจึงได้ดำเนินการย้ายสถานที่ทำการเมื่อต้นปีการศึกษา 2542 และดำเนินการมาจนถึงปัจจุบัน



## ข้อมูลครูและบุคลากรใน โรงเรียน



### ผู้บริหารโรงเรียน

นางสายพิน	มณีศรี	ปฏิบัติหน้าที่	25 มีนาคม 2538 - 30 ตุลาคม 2544
นางลัดดา	ผลวัฒนะ	ปฏิบัติหน้าที่	31 ตุลาคม 2544 - 17 พฤศจิกายน 2547
ว่าที่ รต.ปิยะ	ทรัพย์สมบูรณ์	รองผู้อำนวยการฯ รักษาการแทนผู้อำนวยการโรงเรียน	
		ปฏิบัติหน้าที่	18 พฤศจิกายน 2547 - 19 มิถุนายน 2548
นายประเสริฐ	บุญฤทธิ์	ปฏิบัติหน้าที่	20 มิถุนายน 2548 - 30 กันยายน 2549
นายบุญชู	ฉิมพุก	รองผู้อำนวยการฯ รักษาการแทนผู้อำนวยการโรงเรียน	
		ปฏิบัติหน้าที่	1 ตุลาคม 2549 - 3 มกราคม 2550
นางสุรีย์พร	สุนทรสารทูล	ปฏิบัติหน้าที่	4 มกราคม 2550 - 30 กันยายน 2554
นายจิรววัฒน์	บุญเฉย	รองผู้อำนวยการฯ รักษาการแทนผู้อำนวยการโรงเรียน	
		ปฏิบัติหน้าที่	1 ตุลาคม 2554 - 13 ตุลาคม 2554
ดร. นพดล	เด่นดวง	ปฏิบัติหน้าที่	14 ตุลาคม 2554 - 30 ตุลาคม 2561
ดร. สุรียา	ชินณะพงศ์	ปฏิบัติหน้าที่	1 พฤศจิกายน 2561 - 30 กันยายน 2563
นางสุปราณี	อยู่ฤกษ์	ปฏิบัติหน้าที่	30 ตุลาคม 2563 - 30 กันยายน 2565
ว่าที่ร้อยตรีพิชณพล	แดงอ่อน	ปฏิบัติหน้าที่	30 พฤศจิกายน 2565 - ปัจจุบัน

### บุคลากรสายบริหารในปัจจุบัน

ว่าที่ร้อยตรีพิชณพล	แดงอ่อน	ผู้อำนวยการโรงเรียนกาญจนาภิเษกวิทยาลัย นครปฐม (พระตำหนักสวนกุหลาบมัธยม)
นางสาวสุญาดา	เฮงชัยโย	รองผู้อำนวยการกลุ่มบริหารวิชาการ
นางสาวกานดา	หงษ์เวียงจันทร์	รองผู้อำนวยการกลุ่มงานบริหารบุคคล
นายเศรษฐพัฒน์	สลัศรี	รองผู้อำนวยการกลุ่มบริหารงานทั่วไป
นายธีระพงษ์	ภุมมา	รองผู้อำนวยการกลุ่มบริหารงานงบประมาณ
นายชาญชัย	ชาญฤทธิ์	ครู คศ.4
		ปฏิบัติหน้าที่รองผู้อำนวยการกลุ่มนโยบายและแผน



## คณะกรรมการการศึกษาขั้นพื้นฐานของโรงเรียน

ดร. สุรียา	ชัชวาลย์	ประธานกรรมการ
พระเทพศาสนาภิบาล		กรรมการผู้แทนพระภิกษุสงฆ์
พระเทพพรเมธี		กรรมการผู้แทนพระภิกษุสงฆ์
นางสาวจำเนียร	สวามีชัย	กรรมการผู้แทนผู้ปกครอง
นายศักดิ์ดา	ปานรักษา	กรรมการผู้แทนครู
นายวสุ	ปรีชาพิชญ์	กรรมการผู้แทนองค์กรชุมชน
นายณัฐวัฒน์	ปรีชาพิชญ์	กรรมการผู้แทนองค์กรปกครองส่วนท้องถิ่น
นายสายชล	ศรีเอม	กรรมการผู้แทนศิษย์เก่า
ดร.วรศักดิ์	วัชรกำธร	กรรมการผู้ทรงคุณวุฒิ
นายนฤเทพ	สิทธิชาญคุณะ	กรรมการผู้ทรงคุณวุฒิ
นายพรสิทธิ์	ศรีอรทัยกุล	กรรมการผู้ทรงคุณวุฒิ
นายสุรสิทธิ์	ดิยะวัชรพงศ์	กรรมการผู้ทรงคุณวุฒิ
ดร.นพดล	เด่นดวง	กรรมการผู้ทรงคุณวุฒิ
ดร.พงศ์พรรณ	พลเยี่ยม	กรรมการผู้ทรงคุณวุฒิ
ว่าที่ร้อยตรีพิชญ์พล	แดงอ่อน	กรรมการและเลขานุการ



ตารางที่ 1 ตารางแสดงจำนวนบุคลากรในโรงเรียน จำแนกตามปีการศึกษา

บุคลากร	จำนวนบุคลากรในปีการศึกษา			
	2563	2564	2565	2566
ผู้บริหารและข้าราชการครู	129	128		
ครูผู้ทรงคุณค่า ฯ	2	2		
พนักงานราชการ	3	3		
ครูอัตราจ้าง	9	9		
ลูกจ้างประจำ	2	1		
เจ้าหน้าที่สำนักงาน	20	18		
ลูกจ้างชั่วคราว	28	25		
ยามรักษาความปลอดภัย	5	5		
<b>รวม</b>	<b>198</b>	<b>191</b>		

หมายเหตุ ข้อมูล ณ วันที่ 30 กันยายน 2566



ตารางที่ 2 จำนวนข้าราชการ จำแนกตามเพศ และตำแหน่งวิทยฐานะ

ประเภท	จำนวนข้าราชการ							
	รวม	ช	ญ	วิทยฐานะ				
				ไม่มีวิทยฐานะ	ชำนาญการ	ชำนาญการพิเศษ	เชี่ยวชาญ	เชี่ยวชาญพิเศษ
ฝ่ายบริหาร	6	3	3	-	2	3	1	-
วิทยาศาสตร์และเทคโนโลยี	30	11	19	11	9	10	-	-
คณิตศาสตร์	20	7	13	6	7	7	-	-
ภาษาต่างประเทศ	20	3	17	8	10	2	-	-
ภาษาไทย	15	2	13	5	5	5	-	-
สังคมศึกษา ฯ	14	4	10	8	4	2	-	-
สุขศึกษาและพลศึกษา	5	2	3	2	2	1	-	-
ศิลปะ	5	3	2	3	-	2	-	-
การงานอาชีพ ฯ	10	4	6	4	3	3	-	-
กิจกรรมพัฒนาผู้เรียน	3	-	3	1	1	1	-	-
<b>รวม</b>	<b>128</b>	<b>39</b>	<b>89</b>	<b>48</b>	<b>43</b>	<b>36</b>	<b>1</b>	<b>-</b>

หมายเหตุ ข้อมูล ณ วันที่ 30 กันยายน 2566

### ตารางที่ 3 จำนวนนักเรียนจำแนกตามปีการศึกษา

ระดับชั้น	จำนวนนักเรียนในปีการศึกษา			
	2564	2565	2566	2567*
ชั้นมัธยมศึกษาปีที่ 1	456	486	432	492
ชั้นมัธยมศึกษาปีที่ 2	464	456	446	432
ชั้นมัธยมศึกษาปีที่ 3	479	464	477	446
<b>รวมชั้นมัธยมศึกษาตอนต้น</b>	<b>1,399</b>	<b>1,406</b>	<b>1,355</b>	<b>1,370</b>
ชั้นมัธยมศึกษาปีที่ 4	370	390	365	390
ชั้นมัธยมศึกษาปีที่ 5	359	370	372	365
ชั้นมัธยมศึกษาปีที่ 6	357	359	361	372
<b>รวมชั้นมัธยมศึกษาตอนปลาย</b>	<b>1,086</b>	<b>1,119</b>	<b>1,098</b>	<b>1,127</b>
<b>รวม</b>	<b>2,485</b>	<b>2,525</b>	<b>2,453</b>	<b>2,497</b>

### ตารางที่ 4 ข้อมูลจำนวนนักเรียนประจำ (หอพัก)

ระดับชั้น	จำนวนนักเรียนในปีการศึกษา			
	2564	2565	2566	2567
ชั้นมัธยมศึกษาปีที่ 1	20	30	18	15
ชั้นมัธยมศึกษาปีที่ 2	29	30	24	18
ชั้นมัธยมศึกษาปีที่ 3	26	30	18	24
<b>รวมชั้นมัธยมศึกษาตอนต้น</b>	<b>75</b>	<b>90</b>	<b>60</b>	<b>57</b>
ชั้นมัธยมศึกษาปีที่ 4	21	25	13	15
ชั้นมัธยมศึกษาปีที่ 5	22	23	19	13
ชั้นมัธยมศึกษาปีที่ 6	21	22	14	19
<b>รวมชั้นมัธยมศึกษาตอนปลาย</b>	<b>64</b>	<b>70</b>	<b>46</b>	<b>47</b>
<b>รวม</b>	<b>139</b>	<b>160</b>	<b>106</b>	<b>104</b>

หมายเหตุ จำนวนนักเรียนปีการศึกษา 2567\* ประมาณการจากแผนการจัดชั้นเรียนและการรับสมัครนักเรียน



ตารางที่ 5 จำนวนนักเรียนแผนการเรียน English Program (EP) จำแนกตามปีการศึกษา

ระดับชั้น	จำนวนนักเรียนในปีการศึกษา			
	2564	2565	2566	2567*
ชั้นมัธยมศึกษาปีที่ 1	102	90	56	60
ชั้นมัธยมศึกษาปีที่ 2	85	90	55	56
ชั้นมัธยมศึกษาปีที่ 3	91	92	53	55
<b>รวมชั้นมัธยมศึกษาตอนต้น</b>	<b>278</b>	<b>272</b>	<b>164</b>	<b>171</b>
ชั้นมัธยมศึกษาปีที่ 4	-	90	-	-
ชั้นมัธยมศึกษาปีที่ 5	22	22	-	-
ชั้นมัธยมศึกษาปีที่ 6	27	27	-	-
<b>รวมชั้นมัธยมศึกษาตอนปลาย</b>	<b>49</b>	<b>79</b>	<b>-</b>	<b>-</b>
<b>รวม</b>	<b>327</b>	<b>351</b>	<b>164</b>	<b>171</b>

# โครงสร้างการบริหารของโรงเรียน

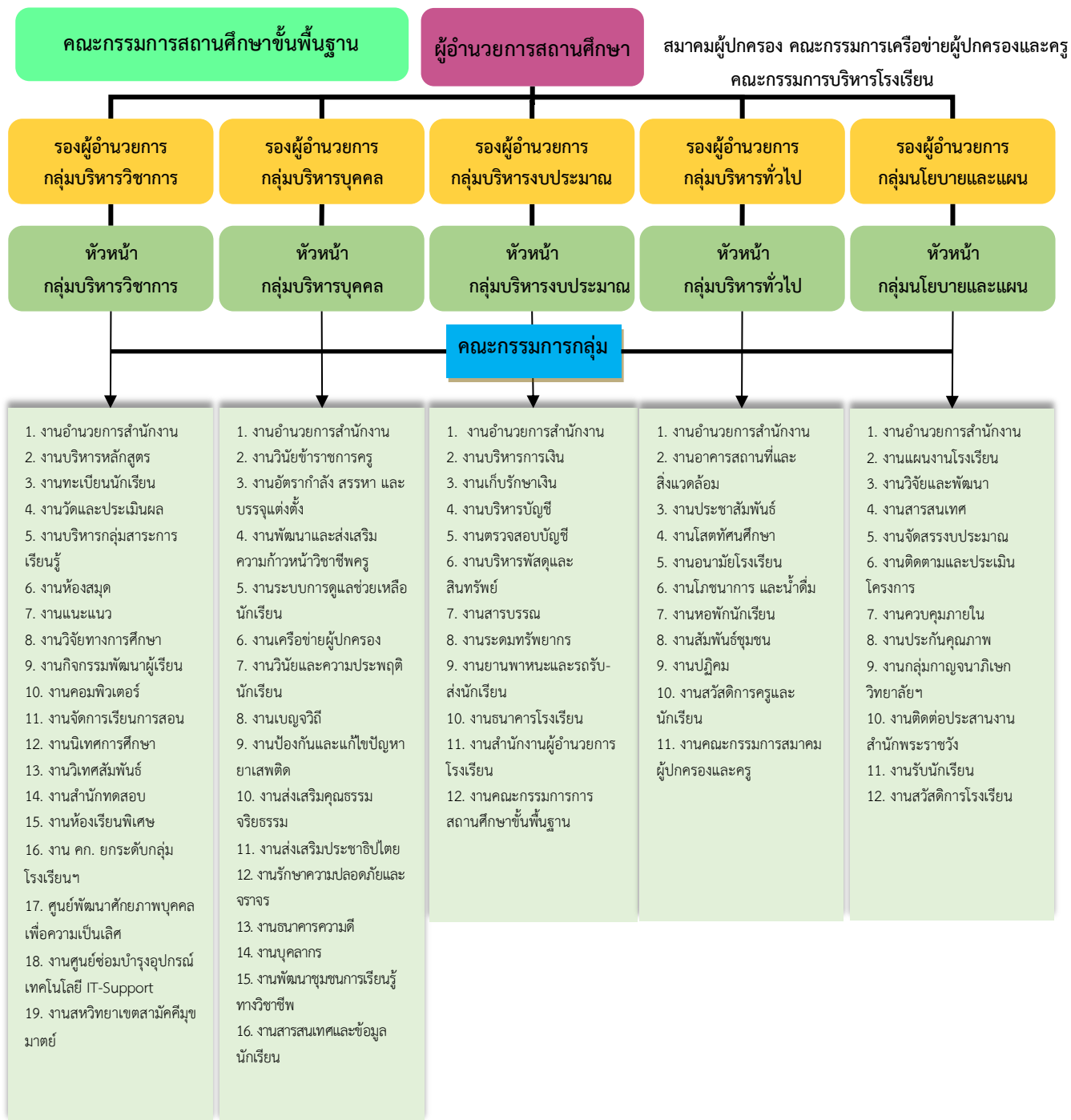

รูปที่ 1 โครงสร้างการบริหารของสถานศึกษากาญจนาภิเษกวิทยาลัย นครปฐม (พระตำหนักสวนกุหลาบมัธยม)

## ข้อมูลด้านอาคารสถานที่



### แผนผังอาคารเรียน

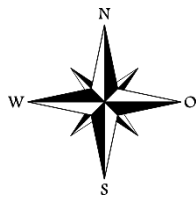

- A สนามฟุตบอล
- B หอพักนักเรียนหญิง (หอพักภัทรเทพ)
- C หอพักนักเรียนชาย (หอพักปิ่นฉัตร)
- D KPN PARK (อุทยานการศึกษา)
- E หอประชุมพระอุบาลีคุณูปมาจารย์ ชั้น 3  
ห้องเรียน ชั้น 2  
โรงอาหารและ KPN MINIMART ชั้น 1
- F โดมศูนย์กิจกรรมฯ
- G KPN Salon
- H อาคารเรียนกาญจนาภรณ์ 6 ชั้น
- I อาคารเรียนใหม่ (ภาษาต่างประเทศ) 4 ชั้น  
KPN BOOK CORNER ชั้น 1
- K สนามกีฬา
- J KPN Sport club ชั้น 2  
KPN Fitness ชั้น 1







## สภาพปัจจุบันอาคารสถานที่

- อาคารกาญจนมุนินทร์ เป็นอาคารเรียนแบบพิเศษ 6 ชั้น 1 หลัง

ชั้นล่าง	ประกอบด้วย ห้องผู้อำนวยการ ห้องกลุ่มบริหารวิชาการ ห้องกลุ่มบริหารงบประมาณ ห้องกลุ่มบริหารบุคคล ห้องกลุ่มบริหารทั่วไป ห้องพยาบาล ห้องกลุ่มนโยบายและแผน ห้องดนตรีสากล ห้องประชาสัมพันธ์ ห้องสมาคมผู้ปกครองและครูฯ ห้องสุขาชาย 6 ห้อง และห้องสุขาหญิง 6 ห้อง
ชั้นที่ 2	ประกอบด้วย ห้องพิเศษ จำนวน 7 ห้อง ได้แก่ ห้องตำราสร้างสรรค์ ห้องโสตทัศนศึกษา ห้องสมุด ห้องแนะแนว ห้องนาฏศิลป์ ศูนย์ดนตรีไทยและห้องพักครูกลุ่มสาระการเรียนรู้ศิลปะ ห้องสุขาชาย 6 ห้อง และห้องสุขาหญิง 6 ห้อง
ชั้นที่ 3	ประกอบด้วย ห้องพิเศษ จำนวน 13 ห้อง ได้แก่ ห้องเรียนสีเขียว ศูนย์วิชาวิทยาศาสตร์ 2 ห้อง ห้องพักครูกลุ่มสาระการเรียนรู้วิทยาศาสตร์ ห้องปฏิบัติการฟิสิกส์ ห้องปฏิบัติการเคมี ห้องปฏิบัติการชีววิทยา ห้องปฏิบัติการวิทยาศาสตร์กายภาพชีวภาพ ห้องสุขาชาย 6 ห้อง และห้องสุขาหญิง 6 ห้อง
ชั้นที่ 4	ประกอบด้วย ห้องเรียน จำนวน 10 ห้อง ห้องพิเศษ จำนวน 6 ห้อง ได้แก่ ศูนย์วิชาภาษาไทยและห้องพักครูกลุ่มสาระการเรียนรู้ภาษาไทย ห้องปฏิบัติการวิทยาศาสตร์ ห้องสุขาชาย 6 ห้อง และห้องห้องสุขาหญิง 6 ห้อง
ชั้นที่ 5	ประกอบด้วย ห้องเรียน จำนวน 10 ห้อง ห้องพิเศษ จำนวน 6 ห้อง ได้แก่ ห้องเฉลิมราชกุมารี ห้องปฏิบัติการคอมพิวเตอร์ 4 ห้อง ห้องพักครูกลุ่มงานคอมพิวเตอร์ ห้องพักครูกลุ่มสาระการเรียนรู้คณิตศาสตร์ ห้องสุขาชาย 6 ห้อง ห้องสุขาหญิง 6 ห้อง
ชั้นที่ 6	ประกอบด้วย ห้องเรียน จำนวน 10 ห้อง ห้องพิเศษ จำนวน 4 ห้อง ได้แก่ ห้องพิพิธภัณฑ์เฉลิมพระเกียรติพระบาทสมเด็จพระบรมชนกาธิเบศรมหาภูมิพลอดุลยเดช มหาราชบรมนาถบพิตร ศูนย์สังคมศึกษา ห้องพักครูกลุ่มสาระการเรียนรู้สังคมศึกษา ห้องปฏิบัติการคณิตศาสตร์ ห้องจริยธรรม ห้องสุขาชาย 6 ห้อง ห้องสุขาหญิง 6 ห้อง

● อาคารลิรินทร์พัฒนา เป็นอาคารเอนกประสงค์ 3 ชั้น

- ชั้นที่ 1 ประกอบด้วย ห้องอาหารครู โรงอาหาร ร้านKPN MINIMART ร้านKPN COPY CENTER ธนาคารสถานศึกษา และ ศูนย์ปฏิบัติการอาชีพอิสระ
- ชั้นที่ 2 ประกอบด้วย ห้องกลุ่มสาระการเรียนรู้การงานและอาชีพ ห้องพักครูกลุ่มสาระการเรียนรู้การงานและอาชีพ ห้องคหกรรม ห้องพิมพ์ดีด ห้องอิเล็กทรอนิกส์ ห้องตัดเย็บ ห้องงานไฟฟ้า ห้องพักครูกลุ่มสาระการเรียนรู้สุขศึกษาและพลศึกษา ห้องสุขาชาย 2 ห้อง และห้องสุขาหญิง 2 ห้อง
- ชั้นที่ 3 ประกอบด้วย หอประชุมพระอุบาลีคุณูปมาจารย์ ห้องสุขาชาย 3 ห้อง และห้องสุขาหญิง 3 ห้อง

● อาคารเรียน EP (324ล) ประกอบด้วยห้องเรียน จำนวน 24 ห้องเรียน

- ชั้นที่ 1 ประกอบด้วย ร้าน KPN Book Corner ห้องควบคุมไฟฟ้าและมีพื้นที่โล่ง
- ชั้นที่ 2 ห้องจำนวน 8 ห้อง ได้แก่ ห้อง พักครู 2ห้อง ห้องเรียน 6 ห้อง ห้องน้ำ ชาย-หญิง
- ชั้นที่ 3 ประกอบด้วย ห้องจำนวน 8 ห้อง ได้แก่ ห้องเรียน 7 ห้อง ห้องสมุดภาษา 1 ห้อง
- ชั้นที่ 4 ประกอบด้วย ห้องจำนวน 8 ห้อง ได้แก่ ห้องเรียน 8 ห้อง

● อาคารหอประชุม 101 ล-27 (พิเศษ) เป็นอาคารเอนกประสงค์ 2 ชั้น

- ชั้นที่ 1 ประกอบด้วย KPN Fitness 1 ห้อง ounge สุขชาย 3 ห้อง และห้องสุขาหญิง 3 ห้อง และลานอเนกประสงค์
- ชั้นที่ 2 ประกอบด้วย KPN Sport club สนามกีฬา Badminton จำนวน 3 สนาม

● โดมศูนย์กิจกรรม พระราชวิทยาลัยการ (แยม กิตติคุณโร) เป็นสนามกีฬา

ประกอบด้วย	สนามบาสเกตบอล	2	สนาม
	สนามฟุตซอล	1	สนาม
	สนามวอลเลย์บอล	1	สนาม
	สนามเซปักตระกร้อ	1	สนาม
	สนามแฮนด์บอล	1	สนาม

● อาคารและสนามอื่น ๆ

คือ	อาคารชั่วคราว ประกอบด้วย	
	ห้องเรียน (ห้องเรียนกลุ่มศิลปะและดนตรี)	4 ห้อง
	ห้อง TO BE NUMBER ONE	1 ห้อง
	อาคารปิ่นฉัตร อาคารหอพักชาย 3 ชั้น	1 หลัง
	อาคารภัทรเทพ อาคารหอพักหญิง 3 ชั้น	1 หลัง
	บ้านพักครู แบบ 207ล 2 ชั้น	1 หลัง
	แฟลตภารโรง 3 ชั้น ( 10 หน่วย)	1 หลัง
	โรงหุงต้ม	1 หลัง
	สนามฟุตบอล	1 สนาม
	สนามเทเบิลเทนนิส	1 สนาม
	โรงบำบัดน้ำเสีย	1 หลัง
	ห้องล้างน้ำบาดาล	2 หลัง
	โรงรถ	2 โรง
	โรงเพาะชำชั่วคราว	1 โรง
	ซุ้มพระ	1 หลัง
	เสาธง	1 เสา
	KPN PARK อุทยานการเรียนรู้	1 หลัง

ยานพาหนะ

● ยานพาหนะ ซึ่งสถานศึกษามีจำนวนยานพาหนะ จำแนกตามประเภท ดังนี้

รถบัสขนาดจำนวน 60 ที่นั่ง	1 คัน
รถตู้	5 คัน
รถยนต์ 4 ล้อ	1 คัน
รถจักรยานยนต์	1 คัน

## ข้อมูลด้านการจัด การศึกษาของโรงเรียน



การจัดการศึกษาของโรงเรียนเป็นแบบสหศึกษา แบ่งออกเป็น 2 ระดับ คือ

1. ระดับมัธยมศึกษาตอนต้น ได้แก่ มัธยมศึกษาปีที่ 1 – 3
2. ระดับมัธยมศึกษาตอนปลาย ได้แก่ มัธยมศึกษาปีที่ 4 – 6

การดำเนินการจัดการศึกษาของโรงเรียนในปีการศึกษานี้ยึดแนวทางตามมาตรฐานการศึกษา เพื่อการประเมินคุณภาพภายนอก ระดับการศึกษาขั้นพื้นฐาน สำนักงานรับรองมาตรฐานและประเมินคุณภาพการศึกษา (สมศ.) โดยเฉพาะการจัดการเรียนการสอนที่พัฒนากระบวนการเรียนรู้ที่เน้นนักเรียนเป็นศูนย์กลาง ส่งเสริมให้นักเรียนใฝ่หาความรู้ เป็นบุคคลแห่งการเรียนรู้ มีคุณธรรม จริยธรรม และค่านิยมที่พึงประสงค์ เห็นความสำคัญในศิลปวัฒนธรรมและภูมิปัญญาไทย มีจิตวิญญาณประชาธิปไตย มีความสามารถในการสื่อสารทั้งภาษาไทยและภาษาต่างประเทศ มีสุขนิสัย สุขภาพกาย และสุขภาพจิตดี สามารถดำรงชีวิตอยู่ในสังคมได้อย่างมีความสุข สอดคล้องกับสภาวะทางเศรษฐกิจในยุคนี้

นอกจากนี้โรงเรียนต้องดำเนินการตามโครงการพระราชดำริ โดยคำนึงถึงคำขวัญของโรงเรียนที่ว่า “รักษาศักดิ์ศรี มีคุณธรรม นำวิชาการ สืบสานงานพระราชดำริ” เพื่อให้บรรลุวัตถุประสงค์ในการสร้างเยาวชนที่ดีมาเป็นกำลังสำคัญในการพัฒนาประเทศชาติ

- ประเภทของนักเรียนแบ่งเป็น 2 ประเภท

1. ประเภทนักเรียนประจำ
2. ประเภทนักเรียนไป – กลับ

- จำนวนห้องเรียน

ชั้นมัธยมศึกษาตอนต้น 38 ห้องเรียน (ม.1 จำนวน 13 ห้อง, ม.2 จำนวน 13 ห้อง, ม.3 จำนวน 12 ห้อง)

ชั้นมัธยมศึกษาตอนปลาย 32 ห้องเรียน (ม.4 จำนวน 11 ห้อง, ม.5 จำนวน 11 ห้อง, ม.6 จำนวน 10 ห้อง)

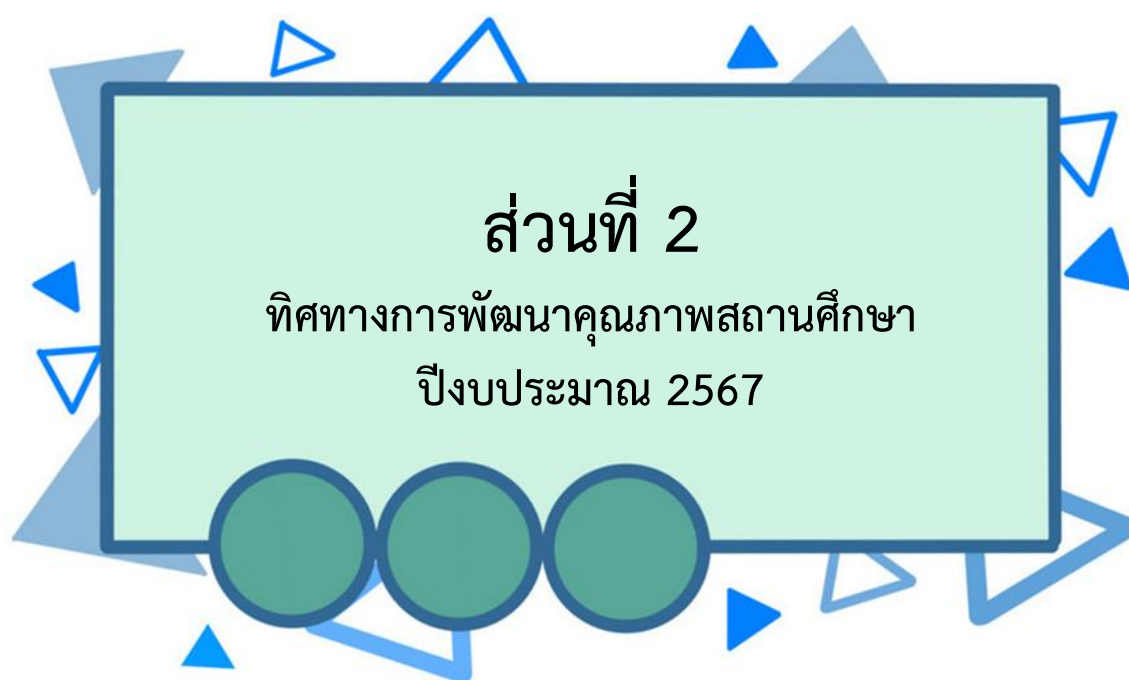

## นโยบายและจุดเน้นของกระทรวงศึกษาธิการ ปีงบประมาณ พ.ศ.2567



อาศัยอำนาจตามความในมาตรา 8 และมาตรา 12 แห่งพระราชบัญญัติระเบียบบริหารราชการกระทรวงศึกษาธิการ พ.ศ. 2546 รัฐมนตรีว่าการกระทรวงศึกษาธิการ จึงประกาศนโยบายและจุดเน้นของกระทรวงศึกษาธิการ ประจำปีงบประมาณ พ.ศ. 2567 ดังนี้

### หลักการตามนโยบาย ประจำปีงบประมาณ พ.ศ. 2567

กระทรวงศึกษาธิการดำเนินการภารกิจหลักตามยุทธศาสตร์ชาติ ร่าง แผนแม่บทภายใต้ยุทธศาสตร์ชาติ (พ.ศ. 2566 – 2580) ฉบับปรับปรุง ในฐานะหน่วยงานเจ้าภาพขับเคลื่อน ประเด็น 11 การพัฒนาศักยภาพคนตลอดช่วงชีวิต ในแผนย่อยที่ 3.3 การพัฒนาช่วงวัยเรียน/วัยรุ่น ประเด็น 12 การพัฒนาการเรียนรู้ และประเด็นอื่น ๆ ที่เกี่ยวข้อง แผนพัฒนาเศรษฐกิจและสังคมแห่งชาติ ฉบับที่ 13 (พ.ศ. 2566 – 2570) โดยเฉพาะหมวดหมู่ที่ 12 ไทยมีกำลังคนสมรรถนะสูง มุ่งเรียนรู้อย่างต่อเนื่อง ตอบโจทย์การพัฒนาแห่งอนาคต แผนการศึกษาแห่งชาติ พ.ศ. 2560 – 2579 เป้าหมายการพัฒนาที่ยั่งยืน (Sustainable Development Goals : SDGs) รวมทั้งนโยบายและแผนต่าง ๆ ที่เกี่ยวข้อง โดยมุ่งหวังให้ผู้เรียนทุกช่วงวัยได้รับการพัฒนาในทุกมิติ จึงได้กำหนดหลักการสำคัญ ไว้ดังนี้

1. **สร้างภูมิคุ้มกันให้กับผู้เรียนและประชาชน** โดยให้ทุกหน่วยงานนำรูปแบบการทำงานที่บูรณาการการทำงานร่วมกัน และปฏิบัติหน้าที่ด้วยความโปร่งใส ความรับผิดชอบ ความเป็นอันหนึ่งอันเดียวกัน เพื่อสานต่อความร่วมมือที่เข้มแข็ง และสร้างหลักประกันว่าทุกคนจะต้องมีการศึกษาที่มีคุณภาพ อย่างครอบคลุมทุกพื้นที่
2. **สนับสนุนให้ผู้ปฏิบัติงานทุกคนดำเนินการตามภารกิจด้วยความรับผิดชอบต่อตนเอง องค์กร ประชาชนและประเทศชาติ** โดยให้ความสำคัญกับการประสานความร่วมมือจากทุกภาคส่วน ผ่านกลไกการรับฟังความคิดเห็นมาประกอบการดำเนินงานที่เป็นประโยชน์ต่อการยกระดับคุณภาพการศึกษา
3. **ดำเนินการตามนโยบายของกระทรวงศึกษาธิการ เพื่อมุ่งเน้นผลให้เกิดการเปลี่ยนแปลงของภาคการศึกษาที่จะก่อให้เกิดประโยชน์ต่อผู้เรียนและประชาชน** โดยมุ่งเป้าหมายการพัฒนาการศึกษา เพื่อร่วมกัน “พลิกโฉมการศึกษาสู่ยุคดิจิทัล” (Transforming Education to Fit in the Digital Era)

ทั้งนี้ เพื่อพัฒนาผู้เรียนไปสู่เป้าหมายของการเป็นมนุษย์ที่สมบูรณ์ โดยคำนึงถึงชาติ ศาสนา ศิลปะ ขนบธรรมเนียมประเพณี วัฒนธรรม กีฬา ความปลอดภัย ความมีโอกาและความเสมอภาคทางการศึกษา รวมทั้งมีสมรรถนะที่สำคัญจำเป็นสำหรับโลกยุคใหม่

## นโยบายและจุดเน้นประจำปีงบประมาณ พ.ศ. 2567

### 1. การจัดการศึกษาเพื่อความปลอดภัย

1.1 สร้างความปลอดภัยในสถานศึกษาเพื่อเพิ่มความเชื่อมั่นของสังคม และป้องกันภัยคุกคามในชีวิตทุกรูปแบบ โดยมีการดำเนินการตามแผนและมาตรการด้านความปลอดภัยให้แก่ผู้เรียน ครู และบุคลากร ในรูปแบบต่าง ๆ อย่างเข้มข้น

1.2 ปลุกฝังทัศนคติ พฤติกรรม และองค์ความรู้ในการใช้สื่อสังคมออนไลน์และไซเบอร์ อย่างสร้างสรรค์

1.3 ส่งเสริมคุณลักษณะและพฤติกรรมที่พึงประสงค์ด้านสิ่งแวดล้อม สร้างความตระหนักรู้ และจิตสำนึกในการอนุรักษ์ ฟื้นฟูทรัพยากรธรรมชาติและสิ่งแวดล้อม รวมทั้งการปรับตัวต่อการเปลี่ยนแปลงสภาพภูมิอากาศ

1.4 พัฒนาบทบาทและภารกิจด้านความปลอดภัยของทุกหน่วยงานในสังกัดกระทรวงศึกษาธิการ โดยบูรณาการความร่วมมือกับทุกภาคส่วน

### 2. การยกระดับคุณภาพการศึกษา

2.1 ส่งเสริม สนับสนุนให้สถานศึกษาจัดการเรียนรู้สู่สมรรถนะตามหลักสูตรแกนกลาง การศึกษาขั้นพื้นฐาน พุทธศักราช 2551 (ฉบับปรับปรุง พ.ศ. 2560) ไปสู่การปฏิบัติอย่างเต็มรูปแบบ เพื่อสร้างสมรรถนะที่จำเป็นในโลกยุคใหม่ให้กับผู้เรียน

2.2 จัดการเรียนรู้เพื่อส่งเสริมพหุปัญญาให้กับผู้เรียน โดยเน้นการเรียนรู้จากการปฏิบัติจริง ในรูปแบบ Active Learning, STEM Education, Coding ฯลฯ และกระบวนการส่งต่อในระดับที่สูงขึ้น

2.3 พัฒนาระบบการเรียนรู้และการวัดผล ประเมินผลฐานสมรรถนะ เพื่อเป็นฐานในการพัฒนาทักษะและสมรรถนะที่จำเป็นแห่งอนาคต

2.4 ส่งเสริมกระบวนการเรียนรู้และกิจกรรมพัฒนาผู้เรียนเพื่อพัฒนาทักษะและสมรรถนะด้าน Soft Power ให้กับผู้เรียน

2.5 ส่งเสริมสนับสนุนให้ผู้เรียนทุกช่วงวัยได้เรียนรู้ตามความสนใจผ่านดิจิทัลแพลตฟอร์มที่หลากหลาย

2.6 ส่งเสริมการเรียนรู้ตลอดชีวิต (Lifelong Learning) และการฟื้นฟูภาวะถดถอยทางการเรียนรู้ (Learning Loss)

2.7 พัฒนารูปแบบการจัดการเรียนการสอนประวัติศาสตร์ หน้าที่พลเมืองและศีลธรรมให้มีความทันสมัย น่าสนใจ เหมาะสมกับวัยและบริบทของพื้นที่

2.8 ส่งเสริมการให้ความรู้และทักษะด้านการเงินและการออม (Financial Literacy) ให้กับผู้เรียน โดยบูรณาการการทำงานร่วมกับหน่วยงานที่เกี่ยวข้อง

2.9 ส่งเสริมสนับสนุนสถานศึกษาให้นำผลการทดสอบทางการศึกษาแห่งชาติไปใช้ในการวางแผน การพัฒนาการจัดการเรียนการสอนและยกระดับคุณภาพการจัดการศึกษา

2.10 พัฒนาระบบการประเมินคุณภาพสถานศึกษาที่เน้นสมรรถนะและผลลัพธ์ที่ตัวผู้เรียน

### 3. การสร้างโอกาส ความเสมอภาค และความเท่าเทียมทางการศึกษาทุกช่วงวัย

3.1 พัฒนาระบบข้อมูลสารสนเทศของนักเรียนเป็นรายบุคคล เพื่อใช้เป็นฐานข้อมูลในการติดตามและส่งต่อไปยังสถานศึกษาในระดับที่สูงขึ้น รวมทั้งแก้ปัญหาเด็กตกหล่นและออกกลางคัน

3.2 ส่งเสริมสนับสนุนให้เด็กปฐมวัยที่มีอายุตั้งแต่ 3 ปีขึ้นไปทุกคน เข้าสู่ระบบการศึกษา เพื่อรับการพัฒนารอบด้าน มีคุณภาพ ตามศักยภาพ ตามวัย ต่อเนื่องอย่างเป็นระบบและเป็นไปตามมาตรฐาน โดยบูรณาการร่วมกันกับทุกหน่วยงานที่เกี่ยวข้อง

3.3 พัฒนาข้อมูลและทางเลือกที่หลากหลายให้กับผู้เรียนกลุ่มเป้าหมายพิเศษ และกลุ่มเปราะบาง รวมทั้งกลุ่มเยาวชนอายุ 15-24 ปีที่ไม่ได้อยู่ในระบบการศึกษา การทำงาน หรือการฝึกอบรม (Not in Education, Employment or Training : NEETs)

3.4 พัฒนาระบบสนับสนุนการจัดการศึกษาขั้นพื้นฐานโดยครอบครัว (Home School) และการเรียนรู้ที่บ้านเป็นหลัก (Home-based Learning) รวมทั้งการศึกษาทางเลือกอื่น ๆ

3.5 พัฒนาระบบธนาคารหน่วยกิต (Credit Bank) ในหน่วยงานที่จัดการศึกษาและให้มีหน่วยงานกลางในการขับเคลื่อนระบบธนาคารหน่วยกิตในภาพรวม และการเชื่อมโยงทั้งระหว่างรูปแบบประเภท และระดับการศึกษา

### 4. การศึกษาเพื่อพัฒนาทักษะอาชีพและเพิ่มขีดความสามารถในการแข่งขัน

4.1 พัฒนาหลักสูตรอาชีวศึกษา และหลักสูตรวิชาชีพระยะสั้น แบบโมดูล (Modular System) มีการบูรณาการวิชาสามัญและวิชาชีพในชุดวิชาชีพเดียวกัน เชื่อมโยงการจัดการอาชีวศึกษาทั้งในระบบ นอกกระบบและระบบทวิภาคี รวมทั้งการจัดการเรียนรู้แบบต่อเนื่อง (Block Course) เพื่อสะสมหน่วยการเรียนรู้ (Credit Bank) ร่วมมือกับสถานประกอบการในการจัดการอาชีวศึกษาอย่างเข้มข้นเพื่อการมีงานทำ

4.2 ขับเคลื่อนการผลิตและพัฒนากำลังคนตามกรอบคุณวุฒิแห่งชาติ และยกระดับสมรรถนะกำลังคนตามกรอบคุณวุฒิอ้างอิงอาเซียน และมาตรฐานสากล รวมทั้งขับเคลื่อนความเป็นเลิศทางการอาชีวศึกษา (Excellent Center) โดยความร่วมมือกับภาคเอกชนและสถานประกอบการในการผลิตกำลังคนที่ตอบโจทย์การพัฒนาประเทศ

4.3 พัฒนาสมรรถนะอาชีพที่สอดคล้องกับความถนัด ความสนใจ โดยการ Re-skill Up-skill และ New skill เพื่อให้ทุกกลุ่มเป้าหมายมีการศึกษาในระดับที่สูงขึ้น พร้อมทั้งสร้างช่องทางอาชีพในรูปแบบหลากหลายให้ครอบคลุมผู้เรียนทุกกลุ่มเป้าหมาย รวมทั้งผู้สูงอายุ โดยมีการบูรณาการความร่วมมือระหว่างหน่วยงานที่เกี่ยวข้อง

4.4 ส่งเสริมการพัฒนาระบบการทดสอบทางการศึกษาระดับชาติด้านอาชีวศึกษา (V-NET) ตามสมรรถนะที่จำเป็นในการเข้าสู่อาชีพ และการนำผลการทดสอบไปใช้คัดเลือกเข้าทำงาน ศึกษาต่อ ขอรับประกาศนียบัตรมาตรฐานสมรรถนะการใช้ดิจิทัล (Digital Literacy) การขอรับวุฒิบัตรสมรรถนะภาษาอังกฤษ (English Competency)

4.5 จัดตั้งศูนย์ให้คำปรึกษาการจัดตั้งธุรกิจ (ศูนย์ Start Up) ภายใต้อำเภอพัฒนาอาชีพและการเป็นผู้ประกอบการ และพัฒนาศูนย์บ่มเพาะผู้ประกอบการอาชีวศึกษา เพื่อการส่งเสริม และพัฒนา



ผู้ประกอบการด้านอาชีพทั้งผู้เรียนอาชีวศึกษาและประชาชนทั่วไป โดยเชื่อมโยงกับ กศน. และสถานประกอบการทั้งภาครัฐและเอกชนที่สอดคล้องกับการประกอบอาชีพในวิถีชีวิตรูปแบบใหม่

4.6 เพิ่มบทบาทการอาชีวศึกษาในการสร้างและพัฒนาผู้ประกอบการและกำลังแรงงานในภาคเกษตร โดยเฉพาะกลุ่มเกษตรกรอัจฉริยะ (Smart Farmer) และกลุ่มยุวเกษตรกรอัจฉริยะ (Young Smart Farmer) ที่สามารถรองรับการประยุกต์ใช้เทคโนโลยีสมัยใหม่ได้

4.7 พัฒนาหลักสูตรอาชีพสำหรับกลุ่มเป้าหมายผู้อยู่นอกระบบโรงเรียนและประชาชนที่สอดคล้องมาตรฐานอาชีพเพื่อการเข้าสู่การรับรองสมรรถนะ และได้รับคุณวุฒิวิชาชีพตามกรอบคุณวุฒิแห่งชาติ

## 5. การส่งเสริมสนับสนุนวิชาชีพครู บุคลากรทางการศึกษา และบุคลากร

5.1 ส่งเสริมสนับสนุนการดำเนินการประเมินวิทยฐานะ โดยใช้ระบบการประเมินตำแหน่งและวิทยฐานะของข้าราชการครูและบุคลากรทางการศึกษา (Digital Performance Appraisal : DPA)

5.2 ส่งเสริมสนับสนุนการดำเนินการ พัฒนาสมรรถนะทางด้านเทคโนโลยีดิจิทัลตามกรอบ ระดับสมรรถนะดิจิทัล (Digital Competency) สำหรับครูและบุคลากรทางการศึกษาระดับการศึกษาขั้นพื้นฐาน และระดับอาชีวศึกษา

5.3 พัฒนาคู่มือให้มีความพร้อมด้านวิชาการและทักษะการจัดการเรียนรู้ การใช้เทคโนโลยีและนวัตกรรมผ่านแพลตฟอร์มออนไลน์ต่าง ๆ รวมทั้งให้เป็นผู้วางแผนเส้นทางการเรียนรู้ การประกอบอาชีพ และการดำเนินชีวิตของผู้เรียนได้ตามความสนใจและความถนัดของแต่ละบุคคล

5.4 ส่งเสริมสนับสนุนการวัดสมรรถนะครูด้านการวัดและประเมินผล เพื่อนำผลไปใช้ในการยกระดับการเรียนการสอน การวัดผลและประเมินผลในชั้นเรียน

5.5 พัฒนาขีดความสามารถของครู และบุคลากรให้มีสมรรถนะที่สอดคล้องและเหมาะสมกับการเปลี่ยนแปลงของสังคมและการเปลี่ยนแปลงของโลกอนาคต

5.6 ส่งเสริมสนับสนุนการทดสอบสมรรถนะครู และบุคลากรด้านภาษาอังกฤษเพื่อการสื่อสารในการทำงาน

5.7 เร่งรัดการดำเนินการแก้ไขปัญหาหนี้สินครูและบุคลากรทั้งระบบ ควบคู่กับการให้ความรู้ด้านการวางแผนและการสร้างวินัยด้านการเงินและการออม

## 6. การพัฒนาระบบราชการและการบริการภาครัฐยุคดิจิทัล

6.1 ขับเคลื่อนการพัฒนาระบบราชการ ด้วยนวัตกรรม และการนำเทคโนโลยีดิจิทัล มาเป็นกลไกหลักในการดำเนินงาน (Digitalize Process) การเชื่อมโยงและแบ่งปันข้อมูล (Sharing Data) การส่งเสริมความร่วมมือ บูรณาการกับภาคส่วนต่าง ๆ ทั้งภายในและภายนอก

6.2 พัฒนาประสิทธิภาพของเครือข่ายเทคโนโลยีสารสนเทศให้สามารถใช้งานเครือข่ายสื่อสารข้อมูลเชื่อมโยงหน่วยงานภาครัฐได้อย่างมีประสิทธิภาพ

6.3 พัฒนาระบบการจัดสรรงบประมาณและทรัพยากรทางการศึกษา โดยยึดหลักความจำเป็นและใช้พื้นที่เป็นฐาน ที่มุ่งเน้นการพัฒนาคุณภาพผู้เรียนเป็นสำคัญ

6.4 เสริมสร้างคุณธรรม มาตรฐานทางจริยธรรมและปลูกจิตสำนึกต่อต้านการทุจริตและประพฤติมิชอบ โดยยึดหลักธรรมาภิบาล

## 7. การขับเคลื่อนกฎหมายการศึกษาและแผนการศึกษาแห่งชาติ

ดำเนินการจัดทำกฎหมายลำดับรอง เพื่อรองรับพระราชบัญญัติการศึกษาแห่งชาติ ควบคู่กับการสร้างการรับรู้ให้กับประชาชนได้รับทราบอย่างทั่วถึง

### นโยบายและจุดเน้นของสำนักงานคณะกรรมการ การศึกษาขั้นพื้นฐาน ประจำปีงบประมาณ 2567



## นโยบายของสำนักงานคณะกรรมการการศึกษาขั้นพื้นฐาน ประจำปีงบประมาณ พ.ศ. 2567

### 1. ด้านความปลอดภัย

1.1 พัฒนาคู่มือสร้างพื้นฐานทางกายภาพของสถานศึกษาให้เป็นพื้นที่ปลอดภัย อบอุ่น มีความสุข เอื้อต่อการเรียนรู้ และส่งเสริม สนับสนุน พัฒนาผู้เรียน ครูและบุคลากรทางการศึกษา ให้มีความรู้ ทักษะ ในการป้องกัน ดูแล ดำเนินชีวิตได้อย่างปลอดภัย จากโรคภัย ภัยพิบัติ อุบัติภัย และภัยคุกคามทุกรูปแบบ สามารถปรับตัว ต่อโรคอุบัติใหม่ และโรคอุบัติซ้ำ

1.2 พัฒนาระบบและกลไกในการดูแลความปลอดภัยให้กับผู้เรียน ครู และบุคลากรทางการศึกษา และสถานศึกษา รวมถึงการใช้ Big Data และแอปพลิเคชันในการเฝ้าระวังเชิงรุก ด้วยระบบมาตรฐานความปลอดภัย กระทรวงศึกษาธิการ (MOE Safety Platform) พร้อมทั้งจัดทำแผนบริหารจัดการด้านความปลอดภัย และ แผนบริหารความพร้อมต่อสภาวะวิกฤต (Business Continuity Plan: BCP)

1.3 ส่งเสริมให้ผู้เรียน ครู บุคลากรทางการศึกษา และชุมชน มีคุณลักษณะและพฤติกรรม ที่พึงประสงค์ด้านสิ่งแวดล้อม สร้างความตระหนักรู้ และจิตสำนึกในการอนุรักษ์ ฟื้นฟู ทรัพยากรธรรมชาติ และเป็นมิตรกับสิ่งแวดล้อม รวมทั้งการปรับตัวรับมือต่อผลกระทบจากภัยธรรมชาติและ การเปลี่ยนแปลงสภาพภูมิอากาศ

### 2. ด้านโอกาสและความเสมอภาคทางการศึกษา

2.1 ส่งเสริม สนับสนุน ให้เด็กปฐมวัยที่มีอายุ 3 ปีขึ้นไปทุกคน เข้าสู่ระบบการศึกษา เพื่อให้เด็ก มีพัฒนาการที่ดีอย่างรอบด้าน พร้อมทั้งจะเรียนรู้และสร้างรากฐานชีวิตเป็นมนุษย์ที่สมบูรณ์ โดยการมีส่วนร่วม ของครอบครัว ชุมชน และหน่วยงานที่เกี่ยวข้อง

2.2 ส่งเสริม สนับสนุน ประชากรวัยเรียนที่มีอายุถึงเกณฑ์การศึกษาภาคบังคับทุกคน ให้ได้รับโอกาส ทางการศึกษาที่มีคุณภาพ

### 3. ด้านคุณภาพการศึกษา

3.1 ส่งเสริม สนับสนุน และพัฒนาเด็กปฐมวัยให้มีพัฒนาการที่ครอบคลุมด้านให้เหมาะสมกับวัย รวมทั้งพัฒนาครูให้มีความรู้และทักษะการดูแลที่เพียงพอ มีจิตวิทยาพัฒนาการของเด็กปฐมวัย และสร้างกลไก ประสานความร่วมมือกับผู้ปกครอง ครอบครัว ชุมชน และหน่วยงานที่เกี่ยวข้องในการส่งเสริมพัฒนาการ ด้านการเรียนรู้ของเด็กปฐมวัย

3.2 ส่งเสริม สนับสนุน และพัฒนาผู้เรียนในระดับปฐมวัย และระดับการศึกษาขั้นพื้นฐาน ให้มีคุณธรรม จริยธรรม เคารพรักในสถาบันหลักของชาติ ยึดมั่นการปกครองระบอบประชาธิปไตย อันมีพระมหากษัตริย์ทรงเป็นประมุข เห็นคุณค่าประวัติศาสตร์ และรักษาขนบธรรมเนียม ประเพณี วัฒนธรรม ค่านิยมไทย รวมถึงเป็นพลเมืองที่เข้มแข็ง รู้สิทธิ และหน้าที่อย่างมีความรับผิดชอบ ดำเนินชีวิตตามหลักปรัชญาของเศรษฐกิจพอเพียง เพื่อให้เป็นพื้นฐานของสังคมไทย และเป็น “ซอฟต์แวร์ฮาร์ดแวร์” ในการสื่อสารภาพลักษณ์ของประเทศไทย และนำเสนอความเป็นไทยสู่สากล

3.3 ส่งเสริมการจัดการศึกษาให้ผู้เรียนทุกระดับมีสมรรถนะที่จำเป็นต่อการเรียนรู้ในศตวรรษที่ 21 เติมตามศักยภาพของผู้เรียนรายบุคคล เหมาะสมตามช่วงวัย นำไปสู่การมีงานทำ มีอาชีพ และส่งเสริมความเป็นเลิศ ของผู้มีความสามารถพิเศษอย่างเต็มศักยภาพ เพื่อเพิ่มขีดความสามารถในการแข่งขัน

3.4 ส่งเสริม สนับสนุน ให้สถานศึกษาจัดการเรียนรู้สู่สมรรถนะของผู้เรียน ตามหลักสูตรแกนกลางการศึกษาขั้นพื้นฐาน พุทธศักราช 2551 (ฉบับปรับปรุง พ.ศ. 2560) และตามแนวคิดทฤษฎีปัญญา ด้วยการจัดการเรียนรู้เชิงรุก (Active Learning) พัฒนาระบบการวัดและประเมินผลการศึกษา รวมทั้งส่งเสริม การวัดและประเมินผลเพื่อพัฒนาการเรียนรู้ของผู้เรียน (Assessment for Learning) ด้วยวิธีการที่หลากหลาย ยืดหยุ่น ตามสภาพจริง ตอบสนองต่อความถนัดและความสนใจของผู้เรียน เพื่อส่งเสริมการเรียนรู้เป็นรายบุคคล (Personalized Learning) ที่เชื่อมโยงสู่การทำงานในอนาคต

3.5 ส่งเสริม สนับสนุนให้ผู้บริหาร ครู และบุคลากรทางการศึกษา เป็นบุคคลแห่งการเรียนรู้ ทันต่อการเปลี่ยนแปลงในศตวรรษที่ 21 มีความรู้ สมรรถนะ ด้านวิชาการ ด้านทักษะการจัดการเรียนรู้ การใช้เทคโนโลยี นวัตกรรม ผ่านแพลตฟอร์มออนไลน์ต่าง ๆ พัฒนาผู้บริหารให้มี “ภาวะผู้นำการเปลี่ยนแปลง” ปรับบทบาทของครูจาก “ผู้สอน” เป็น “โค้ช” ที่อำนวยความสะดวกการเรียนรู้โดยยึดผู้เรียนเป็นศูนย์กลาง มุ่งการยกระดับครู สุวิชาชีพชั้นสูง มีจรรยาบรรณและมาตรฐานวิชาชีพ รวมทั้งมีจิตวิญญาณ ความเป็นครู

### 4. ด้านประสิทธิภาพการบริหารจัดการศึกษา

4.1 พัฒนาระบบการบริหารจัดการและการมีส่วนร่วมในการจัดการศึกษา โดยส่งเสริมบทบาทของภาคเอกชน องค์กรปกครองส่วนท้องถิ่น ภาคประชาสังคม ในการจัดการศึกษาและการร่วมลงทุนเพื่อการศึกษา เน้นการกระจายอำนาจสู่สถานศึกษาในโรงเรียนคุณภาพ โรงเรียนที่ตั้งในพื้นที่ลักษณะพิเศษ โรงเรียนในพื้นที่ นวัตกรรมการศึกษา โดยปรับปรุงกฎหมาย ระเบียบ ระบบการจัดสรรงบประมาณและทรัพยากรทางการศึกษา ที่เอื้อให้สถานศึกษามีความเป็นอิสระในการบริหารด้านการจัดการศึกษา ด้านวิชาการ ด้านงบประมาณ ด้านบุคลากร และด้านบริหารทั่วไป

4.2 พัฒนาโครงสร้างพื้นฐานทางเทคโนโลยีดิจิทัลให้มีความครอบคลุมในทุกพื้นที่ พัฒนาแพลตฟอร์ม และนำระบบข้อมูลสารสนเทศมาเป็นกลไกหลักในการดำเนินงาน (Digitalize Process) การเชื่อมโยง และแบ่งปันข้อมูล (Sharing Data) ให้เป็นไปตามพระราชบัญญัติคุ้มครองข้อมูลส่วนบุคคล พ.ศ. 2562 โดยบูรณาการกับภาคส่วนต่าง ๆ รวมทั้งขับเคลื่อนการสร้างนวัตกรรมทางการศึกษาตามบริบทของสถานศึกษา และพื้นที่ เพื่อให้การบริหารจัดการ การจัดการเรียนรู้ และการบริการมีประสิทธิภาพ สอดคล้องกับสภาพสังคม รองรับภาวะวิกฤตและเหตุจำเป็นในอนาคต

4.3 ส่งเสริม พัฒนา แนวปฏิบัติและระบบสนับสนุน ให้สถานศึกษาสามารถจัดการเรียนรู้แบบผสมผสาน และการเรียนรู้ที่บ้านเป็นหลัก (Home based Learning) ในสถานการณ์ฉุกเฉิน เพื่อแก้ไข ภาวะถดถอยทางการเรียนรู้ของผู้เรียน (Learning Loss) เป็นรายบุคคล

4.4 ส่งเสริมประสิทธิภาพระบบการประกันคุณภาพการศึกษา และพัฒนาระบบการนิเทศติดตาม และประเมินผล ของหน่วยงานที่เกี่ยวข้องทุกระดับ เพื่อนำผลไปใช้ในการวางแผน ปรับปรุง พัฒนาการบริหารจัดการศึกษา และการจัดการเรียนรู้

4.5 ส่งเสริม สนับสนุนให้ อ.ก.ค.ศ.เขตพื้นที่การศึกษา มีความเข้มแข็ง โดยยึดหลักการกระจายอำนาจ และการมีส่วนร่วมของบุคคลที่เกี่ยวข้อง ดำเนินการเป็นไปตามหลักการบริหารกิจการบ้านเมืองที่ดี ยึดถือระบบ คุณธรรม ความโปร่งใส และความเสมอภาคระหว่างบุคคล เพื่อประโยชน์ในการพัฒนาการศึกษาเป็นสำคัญ

4.6 เสริมสร้างการบริหารจัดการตามหลักธรรมาภิบาลภาครัฐ ให้กับหน่วยงานทุกระดับ

### จุดเน้นของสำนักงานคณะกรรมการการศึกษาขั้นพื้นฐาน ประจำปีงบประมาณ พ.ศ. 2567

1. เร่งปลูกฝังทัศนคติ พฤติกรรม องค์กรความรู้ และทักษะการใช้สื่อสังคมออนไลน์อย่างสร้างสรรค์ และปลอดภัย รวมทั้งรู้เท่าทันภัยคุกคามทางไซเบอร์

2. เร่งรัดการดำเนินงานเชิงรุกของหน่วยงานในสังกัด เพื่อป้องกันและแก้ไขปัญหาด้านสุขภาพและ ความปลอดภัย ทั้งด้านร่างกายและจิตใจของผู้เรียน ครู และบุคลากรทางการศึกษา ด้วยระบบการดูแลช่วยเหลือนักเรียน และระบบมาตรฐานความปลอดภัย กระทรวงศึกษาธิการ (MOE Safety Platform) โดยบูรณาการความร่วมมือกับ หน่วยงานที่เกี่ยวข้อง ในการดำเนินงานอย่างทันท่วงที

3. ค้นหา ติดตาม ป้องกัน ฝ้าระวัง และดูแลช่วยเหลือ เด็กตกหล่น เด็กออกกลางคัน เด็กกลุ่มเสี่ยง กลุ่มเปราะบาง เด็กพิการและเด็กด้อยโอกาส ให้ได้รับการศึกษาจนจบการศึกษาภาคบังคับ ด้วยรูปแบบในการ เข้าถึงการเรียนรู้ที่หลากหลาย

4. ส่งเสริม สนับสนุนให้ผู้เรียนที่จบการศึกษาภาคบังคับ และผู้ที่ไม่ได้อยู่ในระบบการศึกษา การทำงาน หรือการฝึกอบรม (Not in Education, Employment or Training : NEETs) ให้ได้รับการโอกาสในการศึกษาต่อ อย่างมีคุณภาพ หรือฝึกทักษะอาชีพที่สอดคล้องกับความต้องการของผู้เรียน รายบุคคล หรือรายกลุ่ม

5. พัฒนาหลักสูตรที่เน้นสมรรถนะ ควบคู่กับการวิจัยและติดตามผลการใช้หลักสูตร รวมทั้งปรับปรุง หลักสูตรและกระบวนการจัดการเรียนการสอนประวัติศาสตร์ หน้าที่พลเมืองและศีลธรรม ที่เหมาะสมกับผู้เรียน เพื่อให้เห็นคุณค่าประวัติศาสตร์และเป็นพลเมืองที่เข้มแข็ง รู้สิทธิและหน้าที่อย่างมีความรับผิดชอบ

6. ส่งเสริมและพัฒนาผู้เรียน ให้มีคุณธรรม จริยธรรม และรักษาขนบธรรมเนียมประเพณี วัฒนธรรม ค่านิยมไทย ให้สอดคล้องเหมาะสมกับบริบทในปัจจุบัน เพื่อเป็นพื้นฐานของสังคมไทย และเป็น “ซอฟต์แวร์ทาวเวอร์” ในการสื่อสารภาพลักษณ์ของประเทศไทยและนำเสนอความเป็นไทยสู่สากล

7. ส่งเสริม และพัฒนาผู้เรียนตามแนวคิดพหุปัญญา มีการจัดการเรียนรู้เชิงรุก (Active Learning) การจัดการเรียนรู้แบบบูรณาการ พัฒนาระบบการวัดและประเมินผลการศึกษา รวมทั้งส่งเสริมการวัดและ ประเมินผลเพื่อพัฒนาการเรียนรู้ของผู้เรียน (Assessment for Learning)

8. ยกระดับการพัฒนาผู้บริหาร ครู และบุคลากรทางการศึกษา ให้มีจรรยาบรรณและมาตรฐาน วิชาชีพ รวมทั้งมีจิตวิญญาณความเป็นครูและเคารพสิทธิมนุษยชน ตลอดจนให้ความรู้ด้านการวางแผนและการสร้างวินัยด้านการเงินและการออม เพื่อแก้ไขปัญหาหนี้สินครู

9. เพิ่มประสิทธิภาพการบริหารจัดการศึกษา โดยการกระจายอำนาจ ใช้พื้นที่เป็นฐาน ใช้เทคโนโลยีดิจิทัล และนวัตกรรมในการขับเคลื่อน ให้สอดคล้องกับการทำงานแบบรัฐบาลดิจิทัล



### วิสัยทัศน์ (Visions)

“ผู้เรียนมีความรู้และสมรรถนะที่จำเป็น มีความสุข และมีเป้าหมาย ได้รับการพัฒนาอย่างมีคุณภาพ เพื่อพัฒนาตนเองได้เต็มศักยภาพ”



### พันธกิจ (Mission)

1. ส่งเสริมการจัดการศึกษาเพื่อความเป็นเลิศของผู้เรียนให้มีสมรรถนะตามศักยภาพ และเพิ่มขีดความสามารถ ในการแข่งขัน และพัฒนาคุณภาพผู้เรียนให้มีสมรรถนะตามหลักสูตร และทักษะที่จำเป็นต่ออนาคตในศตวรรษที่ 21

2. พัฒนาผู้บริหาร ครู และบุคลากรทางการศึกษา ให้มีความเชี่ยวชาญในการจัดการศึกษาที่ตอบสนอง ทิศทางการพัฒนาประเทศ

3. พัฒนาสถานศึกษาและระบบการบริหารจัดการศึกษาทุกระดับให้มีความปลอดภัย และสถานศึกษา สามารถจัดการศึกษาเพื่อเป้าหมายการพัฒนาที่ยั่งยืน (Sustainable Development Goals : SDGs) ตามหลักปรัชญาของเศรษฐกิจพอเพียง

4. เพิ่มโอกาส ความเสมอภาค ลดความเหลื่อมล้ำ ให้ผู้เรียนทุกคนได้รับบริการทางการศึกษาอย่างทั่วถึงและเท่าเทียม

5. พัฒนาระบบการบริหารจัดการของหน่วยงานในสังกัดให้มีประสิทธิภาพ และประสิทธิผลเหมาะสม กับบริบท



## เป้าประสงค์

1. ผู้เรียนทุกช่วงวัยในระดับการศึกษาขั้นพื้นฐาน มีความรักในสถาบันหลักของชาติ และยึดมั่น การปกครองระบอบประชาธิปไตยอันมีพระมหากษัตริย์ทรงเป็นประมุข เป็นพลเมืองที่รู้สิทธิและหน้าที่ อย่างมีความรับผิดชอบ มีจิตสาธารณะ มีความรักและความภูมิใจในความเป็นไทย
2. ผู้เรียนทุกช่วงวัยในระดับการศึกษาขั้นพื้นฐาน ได้รับโอกาสทางการศึกษาที่เสมอภาค มีคุณภาพ ตามมาตรฐาน สอดคล้องกับศักยภาพ ให้เป็นผู้มีสมรรถนะและทักษะที่จำเป็นในศตวรรษที่ 21
3. เด็กกลุ่มเสี่ยงที่จะออกจากระบบการศึกษา เด็กตกหล่น และเด็กออกกลางคัน ได้รับการช่วยเหลือ ให้ได้รับการศึกษาขั้นพื้นฐาน
4. ผู้เรียน ครู และบุคลากรทางการศึกษา และสถานศึกษา ได้รับการดูแลความปลอดภัยจากภัยคุกคาม 9 รูปแบบ ได้แก่ ภัยยาเสพติด ภัยความรุนแรง ภัยพิบัติต่าง ๆ อุบัติเหตุ โรคอุบัติใหม่ ฝุ่น PM 2.5 การค้ามนุษย์ การคุกคามในชีวิตและทรัพย์สิน รวมถึงอาชญากรรมไซเบอร์สามารถปรับตัวต่อโรคอุบัติใหม่ โรคอุบัติซ้ำ และรองรับวิถีชีวิตใหม่ รวมถึงการจัดสภาพแวดล้อมที่เอื้อต่อการมีสุขภาพที่ดี
5. ผู้บริหาร ครู และบุคลากรทางการศึกษาเป็นบุคคลแห่งการเรียนรู้ ทันทต่อการเปลี่ยนแปลงของเทคโนโลยี มีสมรรถนะ ความรู้ ความเชี่ยวชาญ จรรยาบรรณและมาตรฐานวิชาชีพ รวมทั้งจิตวิญญาณความเป็นครู
6. สถานศึกษาจัดการศึกษาเพื่อเป้าหมายการพัฒนาอย่างยั่งยืน (Sustainable Development Goals: SDGs) ตามหลักปรัชญาของเศรษฐกิจพอเพียง
7. สำนักงานคณะกรรมการการศึกษาขั้นพื้นฐาน สำนักงานเขตพื้นที่การศึกษา สถานศึกษามีการนำระบบข้อมูลสารสนเทศ และเทคโนโลยีดิจิทัลมาใช้ในการบริหารจัดการอย่างมีประสิทธิภาพ มีระบบการบริหารจัดการที่ได้มาตรฐาน มีประสิทธิภาพ เหมาะสมกับบริบท

### กลยุทธ์

#### กลยุทธ์ที่ 1 ส่งเสริมการจัดการศึกษาให้ผู้เรียนมีความปลอดภัยจากภัยทุกรูปแบบ

##### เป้าประสงค์เชิงกลยุทธ์

1. ผู้เรียน ครู และบุคลากรทางการศึกษา ได้รับการดูแลความปลอดภัยจากภัยคุกคาม 9 รูปแบบ ได้แก่ ภัยยาเสพติด ภัยความรุนแรง ภัยพิบัติต่าง ๆ อุบัติเหตุ โรคอุบัติใหม่ ฝุ่น PM 2.5 การค้ามนุษย์ การคุกคามในชีวิต และทรัพย์สิน รวมถึงอาชญากรรมไซเบอร์
2. ผู้เรียน ครู และบุคลากรทางการศึกษา ได้รับการดูแลความปลอดภัยและสามารถปรับตัวต่อโรคอุบัติใหม่ โรคอุบัติซ้ำ
3. สถานศึกษา ได้รับการพัฒนาให้มีความปลอดภัย และจัดการศึกษาได้อย่างมีประสิทธิภาพ
4. สถานศึกษา ได้รับการส่งเสริมให้มีความร่วมมือกับหน่วยงานภายนอกที่เกี่ยวข้อง เพื่อความปลอดภัย ของผู้เรียน

## กลยุทธ์ที่ 2 เพิ่มโอกาสและความเสมอภาคทางการศึกษาให้กับประชากรวัยเรียนทุกคน เป้าประสงค์เชิงกลยุทธ์

1. ประชากรวัยเรียนระดับการศึกษาภาคบังคับ ได้รับโอกาสทางการศึกษาอย่างเสมอภาคจนจบการศึกษาภาคบังคับ
2. ผู้เรียนระดับมัธยมศึกษาตอนปลาย ได้รับการส่งเสริมให้ได้รับโอกาสทางการศึกษาอย่างเสมอภาค จนจบการศึกษาขั้นพื้นฐาน
3. เด็กพิการและเด็กด้อยโอกาส ได้รับโอกาสทางการศึกษาที่มีคุณภาพ
4. ผู้เรียนที่มีความสามารถพิเศษได้รับการส่งเสริมและพัฒนาเต็มตามศักยภาพ
5. เด็กกลุ่มเสี่ยงที่จะออกจากระบบการศึกษา เด็กตกหล่น และเด็กออกกลางคัน ได้รับการช่วยเหลือ ให้ได้รับการศึกษาขั้นพื้นฐาน

## กลยุทธ์ที่ 3 ยกระดับคุณภาพการศึกษาให้สอดคล้องกับการเปลี่ยนแปลงในศตวรรษที่ 21 เป้าประสงค์เชิงกลยุทธ์

1. เด็กปฐมวัยในสังกัดสำนักงานคณะกรรมการการศึกษาขั้นพื้นฐาน มีพัฒนาการสมวัย
2. ผู้เรียนทุกช่วงวัยในระดับการศึกษาขั้นพื้นฐาน มีความรักในสถาบันหลักของชาติ และยึดมั่นการปกครองระบอบประชาธิปไตยอันมีพระมหากษัตริย์ทรงเป็นประมุข เป็นพลเมืองที่รู้สิทธิและหน้าที่อย่างมีความรับผิดชอบ
3. ผู้เรียนทุกช่วงวัยในระดับการศึกษาขั้นพื้นฐาน ได้รับการศึกษาที่มีคุณภาพ ตามมาตรฐาน สอดคล้องกับศักยภาพ ให้เป็นผู้มีสมรรถนะและทักษะที่จำเป็นในศตวรรษที่ 21
4. ผู้บริหาร ครู และบุคลากรทางการศึกษาเป็นบุคคลแห่งการเรียนรู้ ทนต่อการเปลี่ยนแปลงของเทคโนโลยี มีสมรรถนะ ความรู้ ความเชี่ยวชาญ จรรยาบรรณและมาตรฐานวิชาชีพ รวมทั้งจิตวิญญาณความเป็นครู
5. สถานศึกษาจัดการศึกษาเพื่อเป้าหมายการพัฒนาที่ยั่งยืน (Sustainable Development Goals : SDGs) ตามหลักปรัชญาของเศรษฐกิจพอเพียง
6. สถานศึกษา สามารถจัดการเรียนรู้เชิงรุก (Active Learning) และมีระบบการวัดและประเมินผล เพื่อพัฒนาการเรียนรู้ของผู้เรียน (Assessment for Learning) ด้วยวิธีการที่หลากหลาย ยืดหยุ่นตอบสนองต่อ ความถนัดและความสนใจของผู้เรียน เพื่อส่งเสริมการเรียนรู้เป็นรายบุคคล (Personalized Learning)

## กลยุทธ์ที่ 4 เพิ่มประสิทธิภาพการบริหารจัดการศึกษา เป้าประสงค์เชิงกลยุทธ์

1. สำนักงานคณะกรรมการการศึกษาขั้นพื้นฐาน สำนักงานเขตพื้นที่การศึกษา สถานศึกษา มีการนำระบบข้อมูลสารสนเทศ และเทคโนโลยีดิจิทัลมาใช้ในการบริหารจัดการและการให้บริการอย่างมีประสิทธิภาพ
2. สำนักงานคณะกรรมการการศึกษาขั้นพื้นฐาน สำนักงานเขตพื้นที่การศึกษา สถานศึกษา มีระบบการบริหารจัดการที่ได้มาตรฐาน

3. สำนักงานคณะกรรมการการศึกษาขั้นพื้นฐาน สำนักงานเขตพื้นที่การศึกษา สถานศึกษา มีระบบการจัดสรรทรัพยากร โดยเฉพาะอัตรากำลังและงบประมาณ ที่มีประสิทธิภาพ เหมาะสมกับบริบท
4. สำนักงานคณะกรรมการการศึกษาขั้นพื้นฐาน สำนักงานเขตพื้นที่การศึกษา สถานศึกษา มีการส่งเสริมการมีส่วนร่วมที่มีประสิทธิภาพ เหมาะสมกับบริบท
5. สถานศึกษาในพื้นที่นวัตกรรมการศึกษา สถานศึกษาในพื้นที่ลักษณะพิเศษ และโรงเรียนคุณภาพได้รับ การพัฒนาประสิทธิภาพ ที่เหมาะสมกับบริบท

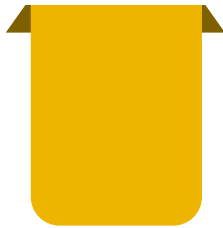

## นโยบายการจัดการศึกษาของ โรงเรียนกาญจนาภิเษกวิทยาลัย นครปฐม (พระตำหนักสวนกุหลาบมัธยม)



### อัตลักษณ์ของสถานศึกษา

“เชิดชูคุณธรรม เลิศล้ำวิชาการ”



### วิสัยทัศน์ (Visions)

“ ผู้เรียนมีความรู้คู่คุณธรรมตามหลักเบญจวิถี มีความสุขบนพื้นฐานความพอเพียง มีสมรรถนะที่จำเป็น และเป็นนวัตกรรมที่ตีสู่สังคม”



### พันธกิจ (Mission)

1. ส่งเสริมให้ผู้เรียนมีทัศนคติที่ดี ยึดมั่นต่อสถาบันหลักของชาติและการปกครองในระบอบประชาธิปไตยอันมีพระมหากษัตริย์ทรงเป็นประมุข
2. ส่งเสริมให้ผู้เรียนมีคุณธรรม จริยธรรม ตามหลักเบญจวิถี (เทิดทูนสถาบัน กตัญญู บุคลิกดี มีวินัย ให้เกียรติ)
3. ส่งเสริมให้ผู้เรียนมีคุณภาพชีวิตที่ดี และมีความสุขบนพื้นฐานความพอเพียง
4. ส่งเสริมให้ผู้เรียนมีสมรรถนะและทักษะที่จำเป็นในศตวรรษที่ 21 และพัฒนาตนเองเต็มตามศักยภาพ
5. ส่งเสริมให้ผู้เรียนมีความเป็นเลิศทางวิชาการ รั้งสรณ์นวัตกรรมปัญญาประดิษฐ์สู่ความเป็นนวัตกรรม



6. ส่งเสริมและพัฒนาผู้บริหาร ครู และบุคลากรทางการศึกษาให้มีจรรยาบรรณ และมีคุณภาพตามมาตรฐานวิชาชีพ
7. พัฒนาหลักสูตรสถานศึกษาสู่หลักสูตรฐานสมรรถนะ ส่งเสริมการจัดการเรียนรู้ และพัฒนาระบบการวัดและประเมินผลการศึกษา
8. พัฒนาสถานศึกษา ระบบนิเวศการเรียนรู้และแหล่งเรียนรู้ ให้มีความปลอดภัย สามารถจัดการศึกษาเพื่อเป้าหมายการพัฒนาที่ยั่งยืน ตามหลักปรัชญาของเศรษฐกิจพอเพียง
9. ส่งเสริมระบบการบริหารจัดการศึกษาที่เน้นการมีส่วนร่วมของทุกภาคส่วน และการกระจายอำนาจตามหลักธรรมาภิบาล



### เป้าหมาย (Goals)

1. ผู้เรียนมีทัศนคติที่ดี ยึดมั่นต่อสถาบันหลักของชาติและการปกครองในระบอบประชาธิปไตยอันมีพระมหากษัตริย์ทรงเป็นประมุข
2. ผู้เรียนมีคุณธรรม จริยธรรม ตามหลักเบญจวิถี (เทิดทูนสถาบัน กตัญญู บุคลิกดี มีวินัย ให้เกียรติ)
3. ผู้เรียนมีคุณภาพชีวิตที่ดี และมีความสุขบนพื้นฐานความพอเพียง
4. ผู้เรียนมีสมรรถนะและทักษะที่จำเป็นในศตวรรษที่ 21 และพัฒนาตนเองเต็มตามศักยภาพ
5. ผู้เรียนมีความเป็นเลิศทางวิชาการ เพื่อเป็นนวัตกรรมที่ดีสู่สังคม
6. ผู้บริหาร ครู และบุคลากรทางการศึกษามีจรรยาบรรณ และมีคุณภาพตามมาตรฐานวิชาชีพ
7. สถานศึกษามีหลักสูตรฐานสมรรถนะ ที่ส่งเสริมการจัดการเรียนรู้ และมีระบบการวัดและประเมินผลการเรียนรู้ของผู้เรียนอย่างมีประสิทธิภาพ
8. สถานศึกษาเป็นแหล่งเรียนรู้ ที่มีความปลอดภัย และสามารถจัดการศึกษาเพื่อเป้าหมายการพัฒนาที่ยั่งยืน ตามหลักปรัชญาของเศรษฐกิจพอเพียง
9. สถานศึกษามีระบบการบริหารจัดการศึกษาที่เน้นการมีส่วนร่วมของทุกภาคส่วน และการกระจายอำนาจตามหลักธรรมาภิบาล



### กลยุทธ์ (STRATEGIES)

- กลยุทธ์ที่ 1 ส่งเสริมและพัฒนาคุณภาพผู้เรียน
- กลยุทธ์ที่ 2 ส่งเสริมและพัฒนาผู้บริหาร ครูและบุคลากรทางการศึกษา
- กลยุทธ์ที่ 3 ส่งเสริมคุณภาพการศึกษาสู่มาตรฐานสากล
- กลยุทธ์ที่ 4 ส่งเสริมสถานศึกษาให้มีความปลอดภัยและพร้อมบริการ



## เป้าหมายเชิงกลยุทธ์ของโรงเรียน

### กลยุทธ์ที่ 1 ส่งเสริมและพัฒนาคุณภาพผู้เรียน

1. ผู้เรียนมีความรู้ความเข้าใจต่อชาติบ้านเมือง ยึดมั่นในศาสนา มั่นคงในสถาบันพระมหากษัตริย์ และมีความเอื้ออาทรต่อครอบครัวและชุมชนของตนเอง
2. ผู้เรียนปฏิบัติตามสิทธิและหน้าที่พลเมืองดีของชาติ ตามระบอบประชาธิปไตยอันมีพระมหากษัตริย์ทรงเป็นประมุข
3. ผู้เรียนมีคุณธรรม จริยธรรม ตามหลักเบญจวิถีกาญจนา มีคุณลักษณะอันพึงประสงค์ตามหลักสูตรแกนกลางสถานศึกษาขั้นพื้นฐาน มีค่านิยมที่ดีตามที่สถานศึกษากำหนด โดยไม่ขัดกับกฎหมายและวัฒนธรรมอันดีงามของสังคม
4. ผู้เรียนมีความภูมิใจในท้องถิ่นและความเป็นไทย
5. ผู้เรียนยอมรับที่จะอยู่ร่วมกันบนความแตกต่างและหลากหลาย
6. ผู้เรียนมีการน้อมนำแนวพระราชดำริตามศาสตร์พระราชา และพระบรมราโชบายด้านการศึกษามาใช้ในชีวิตประจำวัน เป็นพลเมืองดีและมีจิตอาสา
7. ผู้เรียนมีความสามารถในการอ่าน การเขียน การสื่อสารและการคิดคำนวณตามเกณฑ์ของแต่ละชั้น
8. ผู้เรียนมีความสามารถในการวิเคราะห์และคิดอย่างมีวิจารณญาณ อภิปรายแลกเปลี่ยนความคิดเห็นและแก้ปัญหา
9. ผู้เรียนมีความสามารถในการสร้างนวัตกรรม
10. ผู้เรียนมีความสามารถในการใช้เทคโนโลยีดิจิทัล และการสื่อสาร
11. ผู้เรียนมีผลสัมฤทธิ์ทางการเรียนตามหลักสูตรสถานศึกษา
12. ผู้เรียนมีความรู้ ทักษะพื้นฐานและมีทักษะในการทำงาน รักการทำงาน สามารถทำงานร่วมกับผู้อื่นได้ และมีเจตคติที่ดีต่ออาชีพสุจริต
13. ผู้เรียนมีสุขภาพะทางร่างกาย มีสุนทรียภาพและลักษณะจิตสังคมที่ดี
14. ผู้เรียนมีจิตสำนึกในการอนุรักษ์ทรัพยากรธรรมชาติและสิ่งแวดล้อม และห่างไกลยาเสพติด
15. ผู้เรียนได้รับการส่งเสริมให้มีแรงจูงใจสู่อาชีพ ด้วยการแนะแนว และได้รับการพัฒนาความรู้ทักษะที่เหมาะสมเพื่อการมีงานทำในอนาคต
16. ผู้เรียนที่มีความต้องการพิเศษได้รับการส่งเสริม สนับสนุน และพัฒนาเต็มตามศักยภาพเป็นรายบุคคล

### กลยุทธ์ที่ 2 ส่งเสริมและพัฒนาผู้บริหาร ครูและบุคลากรทางการศึกษา

1. ผู้บริหาร ครูและบุคลากรทางการศึกษาได้รับการพัฒนาให้มีคุณภาพตามมาตรฐานวิชาชีพ
2. ครูและบุคลากรทางการศึกษามีศักยภาพในการจัดการเรียนการสอนตามหลักสูตรฐานสมรรถนะ
3. ผู้บริหาร ครูและบุคลากรทางการศึกษามีความสามารถในการใช้สื่อเทคโนโลยีดิจิทัล

4. ผู้บริหาร ครู และบุคลากรทางการศึกษาได้รับการเสริมสร้างขวัญ กำลังใจ และยกย่องเชิดชูเกียรติ
5. ผู้บริหาร ครูและบุคลากรทางการศึกษามีการบริหารจัดการชั้นเรียนเชิงบวก
6. ผู้บริหาร ครูและบุคลากรทางการศึกษามีการแลกเปลี่ยนชุมชนการเรียนรู้ทางวิชาชีพ (Professional Learning Community : PLC)
7. ผู้บริหารสถานศึกษา บริหารการเปลี่ยนแปลงเชิงกลยุทธ์และนวัตกรรม ได้อย่างมีประสิทธิภาพ และเกิดประสิทธิผล

### กลยุทธ์ที่ 3 ส่งเสริมคุณภาพการศึกษาสู่มาตรฐานสากล

1. สถานศึกษามีเป้าหมาย วิสัยทัศน์และพันธกิจที่สถานศึกษากำหนดชัดเจน
2. สถานศึกษามีระบบการบริหารจัดการด้วยระบบคุณภาพ
3. สถานศึกษาดำเนินงานพัฒนาวิชาการที่เน้นคุณภาพผู้เรียนมีความเป็นเลิศทางวิชาการ มีความสามารถในการแข่งขัน มีศักยภาพตามสมรรถนะของหลักสูตรและคุณลักษณะในศตวรรษที่ 21
4. สถานศึกษามีการปรับและพัฒนาหลักสูตรที่เป็นหลักสูตรฐานสมรรถนะ มีการจัดการเรียนรู้ การวัดและประเมินผลผู้เรียนอย่างมีประสิทธิภาพ
5. สถานศึกษามีการประกันคุณภาพภายในของสถานศึกษาตามที่กำหนดในกฎกระทรวง
6. สถานศึกษามีการจัดทำโครงการ/กิจกรรม ตามนโยบายแนวทางการปฏิรูปการศึกษา ให้บรรลุเป้าหมายตามวิสัยทัศน์ ปรัชญา และจุดเน้นที่กำหนด เพื่อพัฒนาและส่งเสริมสถานศึกษาให้ยกระดับคุณภาพสูงขึ้นตามมาตรฐานสากล

### กลยุทธ์ที่ 4 ส่งเสริมสถานศึกษาให้มีความปลอดภัยและพร้อมบริการ

1. สถานศึกษามีระบบการบริหารจัดการศึกษา และสามารถจัดการศึกษาที่ใช้เทคโนโลยีดิจิทัล (Digital Technology)
2. สถานศึกษามีการจัดสภาพแวดล้อมทางกายภาพและสังคมที่เอื้อต่อการจัดการเรียนรู้อย่างมีประสิทธิภาพ
3. สถานศึกษามีการดูแลคุณภาพชีวิต ความปลอดภัย และสุขภาวะที่ดีของผู้เรียน ครูและบุคลากรทางการศึกษา
4. สถานศึกษามีการสร้างและพัฒนาเครือข่ายทางการศึกษาทุกภาคส่วน
5. สถานศึกษามีการบริหารจัดการโดยมุ่งเน้นการกระจายอำนาจตามหลักธรรมาภิบาล



### คุณลักษณะที่พึงประสงค์

1. มีระเบียบวินัย บุคลิกภาพ และสุขภาพกาย-สุขภาพจิตที่ดี
2. การใฝ่รู้ ใฝ่เรียน
3. การมีคุณธรรม จริยธรรม ความรับผิดชอบต่อตนเองและสังคม
4. สืบสานงานพระราชดำริและอนุรักษ์ความเป็นไทย
5. การอ่าน คิด วิเคราะห์ สังเคราะห์



## ตารางที่ 6 เป้าหมายและตัวชี้วัดความสำเร็จ

กลยุทธ์ที่ 1 ส่งเสริมและพัฒนาคุณภาพผู้เรียน	
เป้าหมายเชิงกลยุทธ์	ตัวชี้วัดความสำเร็จ
1. ผู้เรียนมีความรู้ความเข้าใจต่อชาติ บ้านเมือง ยึดมั่นในศาสนา มั่นคงในสถาบัน พระมหากษัตริย์ และมีความเอื้ออาทรต่อ ครอบครัวและชุมชนของตนเอง	<p>1.1 ผู้เรียนร้อยละ 100 มีความรู้ความเข้าใจต่อ ชาติบ้านเมือง</p> <p>1.2 ผู้เรียนร้อยละ 100 มีการแสดงออกถึงความ จงรักภักดีต่อชาติ ศาสนา พระมหากษัตริย์</p> <p>1.3 ผู้เรียนร้อยละ 100 มีความเอื้ออาทรต่อ ครอบครัวและชุมชนของตนเอง</p>
2. ผู้เรียนปฏิบัติตามสิทธิและหน้าที่ พลเมืองดีของชาติ ตามระบอบประชาธิปไตย อันมีพระมหากษัตริย์ทรงเป็นประมุข	<p>2.1 ผู้เรียนร้อยละ 100 มีความรู้ ความเข้าใจ เกี่ยวกับสิทธิและหน้าที่พลเมืองดีของชาติ ตามเกณฑ์ที่กำหนดไว้</p> <p>2.2 ผู้เรียนร้อยละ 100 ปฏิบัติตนตามสิทธิและ หน้าที่พลเมืองดีตามวิถีประชาธิปไตย</p>
3. ผู้เรียนมีคุณธรรม จริยธรรม ตามหลักเบญจวิถีกาญจนา มีคุณลักษณะอัน พึงประสงค์ตามหลักสูตรแกนกลาง สถานศึกษาขั้นพื้นฐาน มีค่านิยมที่ดีตามที่ สถานศึกษากำหนด โดยไม่ขัดกับกฎหมาย และวัฒนธรรมอันดีงามของสังคม	<p>3.1 ผู้เรียนร้อยละ 100 มีคุณธรรม จริยธรรม ตามหลักเบญจวิถี (เทิดทูนสถาบัน, กตัญญู, บุคลิกดี, มีวินัย, ให้เกียรติ)</p> <p>3.2 ผู้เรียนร้อยละ 100 เข้าร่วมกิจกรรมการ อบรมและพัฒนาคุณธรรม จริยธรรม</p> <p>3.3 ผู้เรียนร้อยละ 100 มีคุณลักษณะอันพึง ประสงค์ผ่านเกณฑ์ ตามหลักสูตรแกนกลาง สถานศึกษาขั้นพื้นฐาน และมีค่านิยมที่ดีตามที่ สถานศึกษาได้กำหนดไว้ ตั้งแต่ระดับ “ดี” ขึ้นไป</p> <p>3.4 ผู้เรียนร้อยละ 100 มีความเป็นสุภาพบุรุษ สุภาพสตรีตามหลักเบญจวิถี (เทิดทูนสถาบัน, กตัญญู, บุคลิกดี, มีวินัย, ให้เกียรติ)</p>
4. ผู้เรียนมีความภูมิใจในท้องถิ่นและ ความเป็นไทย	<p>4.1 ผู้เรียนร้อยละ 80 มีผลสัมฤทธิ์ทางการเรียน ในกลุ่มสาระการเรียนรู้ศิลปะตั้งแต่ระดับ “ดี” ขึ้นไป</p> <p>4.2 ผู้เรียนร้อยละ 80 มีผลสัมฤทธิ์ทางการเรียน ในกลุ่มสาระการเรียนรู้สังคมศึกษา ศาสนาและ วัฒนธรรม ตั้งแต่ระดับ “ดี” ขึ้นไป</p> <p>4.3 ผู้เรียนร้อยละ 100 มีส่วนร่วมในกิจกรรม ประเพณีของท้องถิ่น</p>

กลยุทธ์ที่ 1 ส่งเสริมและพัฒนาคุณภาพผู้เรียน	
เป้าหมายเชิงกลยุทธ์	ตัวชี้วัดความสำเร็จ
5. ผู้เรียนยอมรับที่จะอยู่ร่วมกันบนความแตกต่างและหลากหลาย	<p>5.1 ผู้เรียนร้อยละ 100 สามารถแสดงความคิดเห็นได้อย่างเหมาะสมและยอมรับความคิดเห็นที่แตกต่าง</p> <p>5.2 ผู้เรียนร้อยละ 100 มีสัมพันธภาพทางสังคมอยู่ในเกณฑ์ปกติ</p>
6. ผู้เรียนมีการน้อมนำแนวพระราชดำริตามศาสตร์พระราชา และพระบรมราโชบายด้านการศึกษามาใช้ในชีวิตประจำวัน เป็นพลเมืองดีและมีจิตอาสา	<p>6.1 ผู้เรียนร้อยละ 100 สามารถแก้ปัญหา มีทักษะชีวิต และอยู่อย่างพอเพียง ตามศาสตร์พระราชา</p> <p>6.2 ผู้เรียนร้อยละ 100 มีความมุ่งมั่นในการศึกษา และการทำงาน สามารถปรับตัวเข้ากับพหุวัฒนธรรม ยอมรับความคิดและวัฒนธรรมที่แตกต่าง</p> <p>6.3 ผู้เรียนร้อยละ 100 มีจิตอาสา บำเพ็ญประโยชน์แก่ส่วนรวม</p>
7. ผู้เรียนมีความสามารถในการอ่าน การเขียน การสื่อสารและการคิดคำนวณตามเกณฑ์ของแต่ละชั้น	<p>7.1 ผู้เรียนร้อยละ 80 มีผลสัมฤทธิ์ทางการเรียนสาระการเรียนรู้ภาษาไทย ตั้งแต่ระดับ “ดี” ขึ้นไป</p> <p>7.2 ผู้เรียนร้อยละ 80 มีผลสัมฤทธิ์ทางการเรียนภาษาต่างประเทศเป็นภาษาที่สอง ตั้งแต่ระดับ “ดี” ขึ้นไป</p> <p>7.3 ผู้เรียนร้อยละ 90 ผ่านการสอบประเมินความรู้และความสามารถในการใช้ภาษาอังกฤษตามกรอบมาตรฐานสากล (CEFR) ตั้งแต่ระดับ “A2” ขึ้นไป</p> <p>7.4 ผู้เรียนร้อยละ 80 มีผลสัมฤทธิ์ทางการเรียนในสาระการเรียนรู้คณิตศาสตร์ ตั้งแต่ระดับ “ดี” ขึ้นไป</p>
8. ผู้เรียนมีความสามารถในการวิเคราะห์และคิดอย่างมีวิจารณญาณ อภิปรายแลกเปลี่ยนความคิดเห็นและแก้ปัญหา	<p>8.1 ผู้เรียนร้อยละ 80 มีผลสัมฤทธิ์ทางการเรียนในสาระการเรียนรู้วิทยาศาสตร์และเทคโนโลยีตั้งแต่ระดับ “ดี” ขึ้นไป</p> <p>8.2 ผู้เรียนร้อยละ 80 มีผลสัมฤทธิ์ทางการเรียนในสาระการเรียนรู้สังคมศึกษา ศาสนา และวัฒนธรรม ตั้งแต่ระดับ “ดี” ขึ้นไป</p>

กลยุทธ์ที่ 1 ส่งเสริมและพัฒนาคุณภาพผู้เรียน	
เป้าหมายเชิงกลยุทธ์	ตัวชี้วัดความสำเร็จ
	8.3 ผู้เรียนร้อยละ 80 สามารถอธิบายหลักการแนวคิด ขั้นตอนการทำงานและอุปสรรคของการทำงานในผลงาน/ชิ้นงานของตนเองได้
9. ผู้เรียนมีความสามารถในการสร้างนวัตกรรม	9.1 ผู้เรียนร้อยละ 100 มีโครงงานและ/หรืองานวิจัยและ/หรือนวัตกรรมที่นำไปสู่การขยายผลอย่างน้อย 1 ผลงาน 9.2 ผู้เรียนร้อยละ 100 สามารถแลกเปลี่ยนเรียนรู้ นำเสนองานได้
10. ผู้เรียนมีความสามารถในการใช้เทคโนโลยีดิจิทัล และการสื่อสาร	10.1 ผู้เรียนร้อยละ 100 สามารถสืบค้นข้อมูลจากอินเทอร์เน็ตและสรุปความรู้ด้วยตนเองได้ 10.2 ผู้เรียนร้อยละ 100 สามารถนำเทคโนโลยีสารสนเทศมาใช้ในการผลิตชิ้นงานและใช้ในการนำเสนองานได้ 10.3 ผู้เรียนร้อยละ 100 มีทักษะความรู้ความเข้าใจเกี่ยวกับการใช้เทคโนโลยีดิจิทัลตามมาตรฐานสากล ในระดับขั้นพื้นฐาน 10.4 ผู้เรียนร้อยละ 100 สามารถนำเทคโนโลยีดิจิทัล มาใช้ในการเรียนและการสื่อสารได้อย่างถูกต้องและเหมาะสม 10.5 ผู้เรียนร้อยละ 100 ใช้เทคโนโลยีสารสนเทศอย่างปลอดภัย และมีความรับผิดชอบต่อสังคม ปฏิบัติตาม พรบ.คอมพิวเตอร์ พ.ศ.2560
11. ผู้เรียนมีผลสัมฤทธิ์ทางการเรียนตามหลักสูตรสถานศึกษา	11.1 ผู้เรียนร้อยละ 80 มีผลสัมฤทธิ์ทางการเรียนตามหลักสูตรสถานศึกษาในทุกกลุ่มสาระการเรียนรู้ เป็นไปตามค่าเป้าหมายที่กำหนดไว้ 11.2 ผู้เรียนร้อยละ 100 ได้รับการส่งเสริมให้มีความสามารถในการแข่งขัน และมีศักยภาพตามสมรรถนะของหลักสูตรและคุณลักษณะในศตวรรษที่ 21
12. ผู้เรียนมีความรู้ ทักษะพื้นฐานและมีทักษะในการทำงาน รักการทำงาน สามารถ	12.1 ผู้เรียนร้อยละ 80 มีผลสัมฤทธิ์ทางการเรียนในกลุ่มสาระการเรียนรู้การงานอาชีพและเทคโนโลยี ตั้งแต่ระดับ “ดีเยี่ยม” ขึ้นไป

กลยุทธ์ที่ 1 ส่งเสริมและพัฒนาคุณภาพผู้เรียน	
เป้าหมายเชิงกลยุทธ์	ตัวชี้วัดความสำเร็จ
ทำงานร่วมกับผู้อื่นได้ และมีเจตคติที่ดีต่ออาชีพสุจริต	12.2 ผู้เรียนร้อยละ 100 มีทักษะพื้นฐานและเจตคติที่ดีต่องานอาชีพ
13. ผู้เรียนมีสุขภาพทางร่างกาย มีสุนทรียภาพ และลักษณะจิตสังคมที่ดี	<p>13.1 ผู้เรียนร้อยละ 100 มีสุขนิสัยในการดูแลสุขภาพ และออกกำลังกายสม่ำเสมอ</p> <p>13.2 ผู้เรียนร้อยละ 80 มีน้ำหนัก ส่วนสูงและมีผลการทดสอบสมรรถภาพทางกายตามเกณฑ์มาตรฐานในระดับ “ดี” ขึ้นไป</p> <p>13.3 ผู้เรียนร้อยละ 100 รักและเห็นคุณค่าในตนเองและผู้อื่น มีความมั่นใจ กล้าแสดงออกอย่างเหมาะสม มีมนุษยสัมพันธ์ที่ดี และให้เกียรติผู้อื่น</p> <p>13.4 ผู้เรียนร้อยละ 100 มีส่วนร่วมในกิจกรรมด้านศิลปะ ดนตรี/นาฏศิลป์ กีฬา/นันทนาการ ตามความถนัด ความสนใจ และความสามารถ</p>
14. ผู้เรียนมีจิตสำนึกในการอนุรักษ์ทรัพยากรธรรมชาติและสิ่งแวดล้อม และห่างไกลยาเสพติด	<p>14.1 ผู้เรียนร้อยละ 100 รู้จักป้องกันตนเองให้ห่างไกลยาเสพติด และช่วยกันแก้ไขปัญหาหายาเสพติดในสถานศึกษา</p> <p>14.2 ผู้เรียนร้อยละ 100 มีสุขภาพ ร่างกายที่สมบูรณ์แข็งแรง ไม่เกี่ยวข้องกับสารเสพติดและแก้ปัญหาโดยไม่ใช้ความรุนแรง</p> <p>14.3 ผู้เรียนร้อยละ 100 มีจิตสำนึกและมีส่วนร่วมในการอนุรักษ์ทรัพยากรธรรมชาติและสิ่งแวดล้อมในสถานศึกษาและชุมชนอย่างต่อเนื่อง</p>
15. ผู้เรียนได้รับการส่งเสริมให้มีแรงจูงใจสู่อาชีพ ด้วยการแนะแนว และได้รับการพัฒนาความรู้ทักษะที่เหมาะสมเพื่อการมีงานทำในอนาคต	15.1 ผู้เรียนร้อยละ 100 ได้รับการส่งเสริมให้มีแรงจูงใจสู่อาชีพ ด้วยการแนะแนว และได้รับการพัฒนาความรู้ทักษะที่เหมาะสมเพื่อการมีงานทำในอนาคต
16. ผู้เรียนที่มีความต้องการพิเศษได้รับการส่งเสริม สนับสนุน และพัฒนาเต็มตามศักยภาพเป็นรายบุคคล	16.1 ผู้เรียนร้อยละ 100 ที่มีความต้องการพิเศษได้รับการช่วยเหลือ ส่งเสริม สนับสนุน และพัฒนาเต็มตามศักยภาพเป็นรายบุคคล

กลยุทธ์ที่ 2 ส่งเสริมและพัฒนาผู้บริหาร ครูและบุคลากรทางการศึกษา	
เป้าหมายเชิงกลยุทธ์	ตัวชี้วัดความสำเร็จ
1. ผู้บริหาร ครูและบุคลากรทางการศึกษาได้รับการพัฒนาส่งเสริม และสนับสนุนให้มีคุณภาพตามมาตรฐานวิชาชีพ	<p>1.1 ผู้บริหาร ครูและบุคลากรทางการศึกษาร้อยละ 100 ได้รับการพัฒนาให้มีคุณภาพตามมาตรฐานวิชาชีพ</p> <p>1.2 ผู้บริหาร ครูและบุคลากรทางการศึกษาร้อยละ 100 ได้รับการพัฒนาตนเองที่สอดคล้องกับการปฏิบัติหน้าที่อย่างน้อย 40 ชั่วโมงต่อปีการศึกษา</p> <p>1.3 ผู้บริหาร ครูและบุคลากรทางการศึกษาร้อยละ 100 มีการพัฒนางานวิจัย/นวัตกรรมเพื่อพัฒนาการเรียนรู้อย่างน้อย 1 เรื่องต่อปี</p>
2. ผู้บริหาร ครูและบุคลากรทางการศึกษา มีสมรรถนะในการปฏิบัติงานสูงขึ้นตามระดับการปฏิบัติงานที่คาดหวัง ตามตำแหน่งงานและวิทยฐานะ	<p>2.1 ผู้บริหาร ครูและบุคลากรทางการศึกษาร้อยละ 100 มีการทำบันทึกข้อตกลงในการพัฒนางาน (Performance Agreement) ตามมาตรฐานตำแหน่งงาน และวิทยฐานะ</p> <p>2.2 ผู้บริหาร ครูและบุคลากรทางการศึกษาร้อยละ 100 มีผลการประเมินผ่านเกณฑ์ตามตำแหน่งงาน และวิทยฐานะ</p>
3. ครูและบุคลากรทางการศึกษามีศักยภาพในการจัดการเรียนการสอนตามหลักสูตรฐานสมรรถนะ	<p>3.1 ครูและบุคลากรทางการศึกษาร้อยละ 100 มีศักยภาพในการจัดการเรียนการสอนตามหลักสูตรฐานสมรรถนะ</p> <p>3.2 ครูและบุคลากรทางการศึกษาร้อยละ 100 มีการจัดการเรียนรู้ที่เน้นกระบวนการวิเคราะห์ สังเคราะห์และคิดสร้างสรรค์ โดยการปฏิบัติจริงผ่านการทำโครงงาน/กิจกรรม/การฝึกปฏิบัติในสถานการณ์จริง และนักเรียนสามารถขยายความคิดนำไปปรับใช้ในชีวิตได้</p> <p>3.3 ครูและบุคลากรทางการศึกษาร้อยละ 100 มีกระบวนการจัดการเรียนรู้แบบวิจัยและนวัตกรรมเป็นฐาน (Research and Innovation Based)</p>
4. ผู้บริหาร ครูและบุคลากรทางการศึกษามีความสามารถในการใช้สื่อเทคโนโลยีดิจิทัล	4.1 ผู้บริหาร ครูและบุคลากรทางการศึกษาร้อยละ 100 มีความสามารถในการใช้สื่อเทคโนโลยีดิจิทัล



กลยุทธ์ที่ 2 ส่งเสริมและพัฒนาผู้บริหาร ครูและบุคลากรทางการศึกษา	
เป้าหมายเชิงกลยุทธ์	ตัวชี้วัดความสำเร็จ
	<p>4.2 ผู้บริหาร ครูและบุคลากรทางการศึกษา ร้อยละ 100 มีการพัฒนาและใช้สื่อการสอน สื่อเทคโนโลยีสารสนเทศและแหล่งเรียนรู้ทั้งภายใน และภายนอกสถานศึกษาที่สอดคล้องกับมาตรฐาน การเรียนรู้</p> <p>4.3 ผู้บริหาร ครูและบุคลากรทางการศึกษา ร้อยละ 100 มีทักษะความรู้ความเข้าใจเกี่ยวกับการ ใช้เทคโนโลยีดิจิทัลตามมาตรฐานสากล</p>
5. ผู้บริหาร ครู และบุคลากรทางการ ศึกษาได้รับการเสริมสร้างขวัญ กำลังใจ และยกย่องเชิดชูเกียรติ	5.1 ผู้บริหาร ครู และบุคลากรทางการศึกษา ร้อยละ 100 ได้รับการเสริมสร้างขวัญ กำลังใจ และยกย่องเชิดชูเกียรติ
6. ผู้บริหาร ครูและบุคลากรทางการ ศึกษามีการบริหารจัดการชั้นเรียนเชิงบวก	<p>6.1 ผู้บริหาร ครูและบุคลากรทางการศึกษา ร้อยละ 100 มีการกำหนดแนวทางร่วมกับนักเรียน ใน การเรียนรู้และการปฏิบัติตนในห้องเรียน</p> <p>6.2 ผู้บริหาร ครูและบุคลากรทางการศึกษา ร้อยละ 100 มีการดำเนินงานด้วยระบบการดูแล ช่วยเหลือนักเรียน</p> <p>6.3 ผู้บริหาร ครูและบุคลากรทางการศึกษา ร้อยละ 100 มีการจัดทำข้อมูลนักเรียนเป็น รายบุคคลและนำผลการสังเกตไปใช้ในการ วางแผนพัฒนาคุณภาพผู้เรียน</p> <p>6.4 ครูและบุคลากรทางการศึกษาร้อยละ 100 มีแผนการวัดและประเมินผลสอดคล้องกับมาตรฐาน การเรียนรู้/ตัวชี้วัดของหลักสูตร</p> <p>6.5 ครูและบุคลากรทางการศึกษาร้อยละ 100 มีผลการประเมินการใช้หลักสูตรและกระบวนการ จัดการเรียนรู้ทุกหลักสูตร ตั้งแต่ระดับ “ดีเยี่ยม” ขึ้นไป</p>
7. ผู้บริหาร ครูและบุคลากรทางการ ศึกษามีการแลกเปลี่ยนชุมชนการเรียนรู้ทาง วิชาชีพ (Professional Learning Community : PLC)	7.1 ผู้บริหาร ครูและบุคลากรทางการศึกษา ร้อยละ 100 มีการแลกเปลี่ยนชุมชนการเรียนรู้ทาง วิชาชีพ (Professional Learning Community : PLC) เพื่อการพัฒนาคุณภาพทางการศึกษา

กลยุทธ์ที่ 2 ส่งเสริมและพัฒนาผู้บริหาร ครูและบุคลากรทางการศึกษา	
เป้าหมายเชิงกลยุทธ์	ตัวชี้วัดความสำเร็จ
	7.2 ครูและบุคลากรทางการศึกษาร้อยละ 100 มีการนิเทศการสอนอย่างหลากหลายเพื่อพัฒนาและปรับปรุงการเรียนรู้อย่างน้อย 1 ครั้ง/ภาคเรียน
8. ผู้บริหารสถานศึกษา บริหารการเปลี่ยนแปลงเชิงกลยุทธ์และนวัตกรรม ได้อย่างมีประสิทธิภาพ และเกิดประสิทธิผล	<p>8.1 ผู้บริหารสถานศึกษาร้อยละ 100 สามารถบริหารการเปลี่ยนแปลงเชิงกลยุทธ์และนวัตกรรม ได้อย่างมีประสิทธิภาพ และเกิดประสิทธิผล</p> <p>8.2 ผู้บริหารสถานศึกษาร้อยละ 100 สามารถบริหารงานทุกด้านให้มีประสิทธิภาพ และเกิดประสิทธิผล มีความสามารถในการบริหารสถานศึกษาในระดับ “ดีเยี่ยม” ขึ้นไป</p> <p>8.3 ผู้บริหารร้อยละ 100 มีวิสัยทัศน์ มีภาวะผู้นำ และมีความคิดริเริ่มที่เน้นการพัฒนาผู้เรียน ใช้หลักการบริหารแบบมีส่วนร่วม และใช้ข้อมูลผลการประเมินผลการวิจัย เป็นฐานคิดทั้งด้านวิชาการและการจัดการ</p> <p>8.4 ผู้บริหารร้อยละ 100 สามารถจัดการศึกษาให้บรรลุเป้าหมายตามที่กำหนดไว้ บริหารส่งเสริมหรือรับการกระจายอำนาจ</p>

กลยุทธ์ที่ 3 ส่งเสริมคุณภาพการศึกษาสู่มาตรฐานสากล	
เป้าหมายเชิงกลยุทธ์	ตัวชี้วัดความสำเร็จ
1. สถานศึกษามีเป้าหมาย วิสัยทัศน์และพันธกิจที่สถานศึกษากำหนดชัดเจน	1.1 สถานศึกษามีวิสัยทัศน์/พันธกิจ/เป้าหมายที่ชัดเจน มีกลยุทธ์และกระบวนการนำกลยุทธ์สู่การปฏิบัติสอดคล้องกับบริบทสถานศึกษาและนโยบายหน่วยงานต้นสังกัด
2. สถานศึกษามีระบบสถานศึกษามีระบบการบริหารจัดการด้วยระบบคุณภาพ	<p>2.1 สถานศึกษามีโครงสร้างการบริหารงานที่มุ่งเน้นคุณภาพการศึกษาและสอดคล้องกับวิสัยทัศน์/พันธกิจ/เป้าหมายสถานศึกษา</p> <p>2.2 สถานศึกษามีการบริหารจัดการด้วยระบบการบริหารคุณภาพและระบบการประกันคุณภาพที่มุ่งเน้นเพื่อพัฒนาคุณภาพการศึกษาและมีผลการดำเนินงาน กิจกรรม โครงการ อยู่ในระดับดีเลิศขึ้นไป</p>

กลยุทธ์ที่ 3 ส่งเสริมคุณภาพการศึกษาสู่มาตรฐานสากล	
เป้าหมายเชิงกลยุทธ์	ตัวชี้วัดความสำเร็จ
3. สถานศึกษาดำเนินงานพัฒนาวิชาการที่เน้นคุณภาพผู้เรียนมีความเป็นเลิศทางวิชาการ มีความสามารถในการแข่งขัน มีศักยภาพตามสมรรถนะของหลักสูตรและคุณลักษณะในศตวรรษที่ 21	3.1 สถานศึกษามีการพัฒนาหลักสูตรสถานศึกษาอย่างหลากหลายที่มุ่งเน้นพัฒนาคุณภาพการศึกษา และพัฒนาศักยภาพผู้เรียนทุกกลุ่มเป้าหมาย 3.2 สถานศึกษามีแผนพัฒนาการจัดการศึกษาที่มุ่งเน้นพัฒนาคุณภาพการศึกษา สู่ความเป็นเลิศ 3.3 สถานศึกษามีแผนพัฒนาคุณภาพการศึกษาที่มุ่งเน้นความเป็นสุภาพบุรุษ สุภาพสตรี สมศักดิ์ศรี ลูกแก้วกาญจนา
4. สถานศึกษามีการปรับและพัฒนาหลักสูตรที่เป็นหลักสูตรฐานสมรรถนะ มีการจัดการเรียนรู้ การวัดและประเมินผลผู้เรียนอย่างมีประสิทธิภาพ	4.1 สถานศึกษามีหลักสูตรสถานศึกษา และโครงสร้างเวลาเรียนที่เหมาะสมกับผู้เรียน 4.2 สถานศึกษาได้รับการยกระดับมาตรฐานภาษาอังกฤษในแต่ละช่วงชั้น 4.3 ผู้เรียนทุกคนได้รับการพัฒนาให้มีสมรรถนะสำคัญตามที่กำหนดในหลักสูตรสถานศึกษา
5. สถานศึกษามีการประกันคุณภาพภายในของสถานศึกษาตามที่กำหนดในกฎกระทรวง	5.1 สถานศึกษามีการประกันคุณภาพภายในของสถานศึกษาตามที่กำหนดในกฎกระทรวง
6. สถานศึกษามีการจัดทำโครงการ/กิจกรรม ตามนโยบายแนวทางการปฏิรูปการศึกษา ให้บรรลุเป้าหมายตามวิสัยทัศน์ ปรัชญา และจุดเน้นที่กำหนด เพื่อพัฒนาและส่งเสริมสถานศึกษาให้ยกระดับคุณภาพสูงขึ้นตามมาตรฐานสากล	6.1 สถานศึกษามีการจัดทำโครงการ/กิจกรรมตามนโยบายแนวทางการปฏิรูปการศึกษา ให้บรรลุเป้าหมายตามวิสัยทัศน์ ปรัชญา และจุดเน้นที่กำหนด เพื่อพัฒนาและส่งเสริมสถานศึกษาให้ยกระดับคุณภาพสูงขึ้นตามมาตรฐานสากล
กลยุทธ์ที่ 4 ส่งเสริมสถานศึกษาให้มีความปลอดภัยและพร้อมบริการ	
เป้าหมายเชิงกลยุทธ์	ตัวชี้วัดความสำเร็จ
1. สถานศึกษามีระบบการบริหารจัดการศึกษา และสามารถจัดการศึกษาที่ใช้เทคโนโลยีดิจิทัล (Digital Technology)	1.1 สถานศึกษามีการพัฒนาระบบเทคโนโลยี ดิจิทัล (Digital Technology) และเทคโนโลยีสารสนเทศ ที่สนับสนุนการบริหารจัดการ และการจัดการเรียนรู้อย่างเพียงพอและมีประสิทธิภาพ

กลยุทธ์ที่ 4 ส่งเสริมสถานศึกษาให้มีความปลอดภัยและพร้อมบริการ	
เป้าหมายเชิงกลยุทธ์	ตัวชี้วัดความสำเร็จ
2. สถานศึกษามีการจัดสภาพแวดล้อมทางกายภาพและสังคมที่เอื้อต่อการจัดการเรียนรู้อย่างมีคุณภาพ	<p>2.1 สถานศึกษามีอาคารเรียน อาคารประกอบ และสภาพแวดล้อมที่สะอาดปลอดภัย/เพียงพอและเอื้อต่อการจัดการเรียนรู้อย่างมีคุณภาพ</p> <p>2.2 สถานศึกษามีแหล่งเรียนรู้ทั้งภายในและภายนอกที่เอื้อต่อการจัดการเรียนรู้อย่างมีคุณภาพและเพียงพอ</p>
3. สถานศึกษามีการดูแลคุณภาพชีวิตความปลอดภัย และสุขภาวะที่ดีของผู้เรียน ครูและบุคลากรทางการศึกษา	<p>3.1 สถานศึกษามีการพัฒนาาระบบและกลไกในการดูแลความปลอดภัยให้กับผู้เรียน ครู และบุคลากรทางการศึกษา รวมถึงการจัดสภาพแวดล้อมที่เอื้อต่อการมีสุขภาวะที่ดี</p> <p>3.2 สถานศึกษามีระบบ MOE Safety Center เป็นระบบมาตรฐานความปลอดภัยในสถานศึกษาโดยใช้หลัก Digital Based Management เป็นรูปแบบวิธีการ หรือกระบวนการในการดูแลช่วยเหลือนักเรียนให้เกิดการเรียนรู้อย่างมีคุณภาพ มีความสุข และได้รับการปกป้อง คุ้มครองความปลอดภัยทั้งด้านร่างกายและจิตใจ</p>
4. สถานศึกษามีการสร้างและพัฒนาเครือข่ายทางการศึกษาทุกภาคส่วน	4.1 สถานศึกษามีการสร้างความร่วมมือและพัฒนาเครือข่ายทางการศึกษาทุกภาคส่วน ทั้งในประเทศและต่างประเทศ
5. สถานศึกษามีการบริหารจัดการโดยมุ่งเน้นการกระจายอำนาจตามหลักธรรมาภิบาล	<p>5.1 สถานศึกษามีการปรับปรุงและพัฒนาโครงสร้างการบริหารจัดการโดยมุ่งเน้นการกระจายอำนาจ การสร้างเครือข่ายและรับผิดชอบต่อผลการดำเนินงาน ให้เป็นไปตามระบบประกันคุณภาพภายในของสถานศึกษา</p> <p>5.2 สถานศึกษามีการบริหารจัดการโดยยึดหลักธรรมาภิบาล ส่งเสริมให้ทุกภาคส่วน และผู้มีส่วนได้ส่วนเสียเข้ามามีส่วนร่วมในการจัดการศึกษา</p> <p>5.3 สถานศึกษาได้รับความร่วมมือจากทุกภาคส่วนและผู้มีส่วนได้ส่วนเสีย ในการส่งเสริมและสนับสนุนทรัพยากรเพื่อการจัดการศึกษา</p>

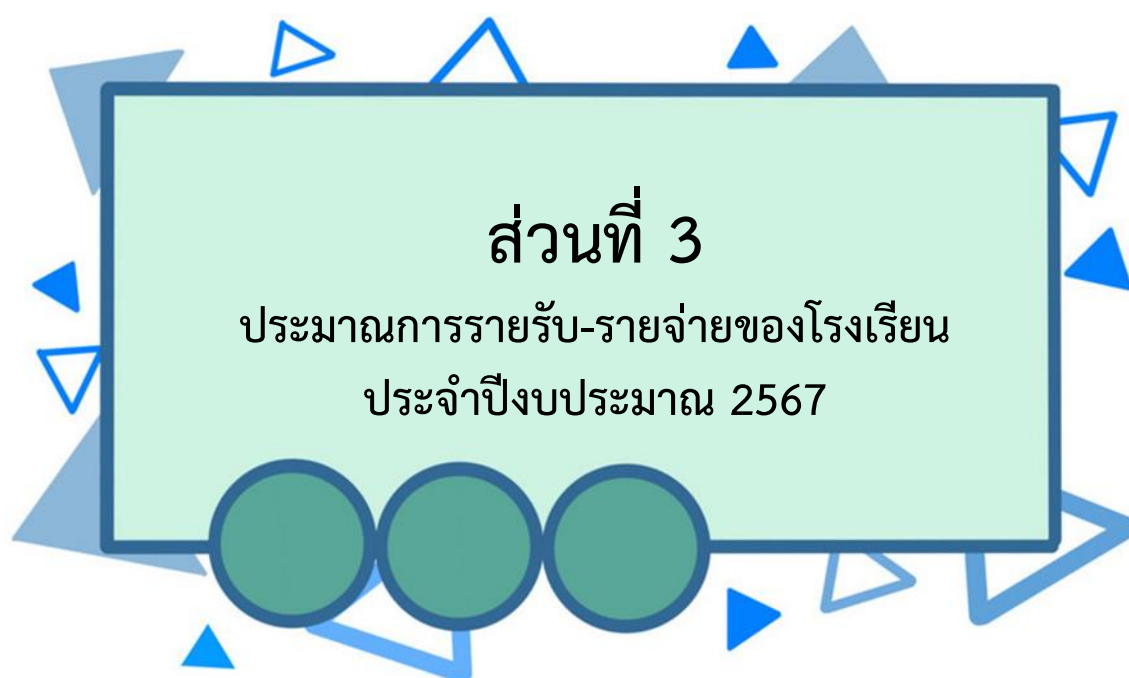

ตารางที่ 7 ประมาณการรายรับเงินนอกงบประมาณของโรงเรียนกาญจนาภิเษกวิทยาลัย นครปฐม  
(พระตำหนักสวนกุหลาบมัธยม) ประจำปีงบประมาณ 2567

ประเภท เงินอุดหนุน		
รายการ	จำนวนเงิน	หมายเหตุ
<b>1. ค่าจัดกิจกรรมการเรียนการสอน (อุดหนุนรายหัว)</b>	<b>9,448,503</b>	สำหรับจัดกิจกรรม การเรียนการสอน และกิจกรรม น.ร.
- ม.ต้น ภาคเรียน 2 ปี 66 (1,355 x 1,785)	2,418,675	
ภาคเรียน 1 ปี 67 (1,370 x 1,890)	2,589,300	
- ม.ปลาย ภาคเรียน 2 ปี 66 (1,098 x 1,938)	2,127,924	
ภาคเรียน 1 ปี 67 (1,127 x 2,052)	2,312,604	
<b>2. ค่าจัดกิจกรรมพัฒนาคุณภาพผู้เรียน (เรียนฟรี 15 ปี)</b>	<b>2,370,278</b>	
- ม.ต้น	1,257,695	
- ม.ปลาย	1,112,583	
ประเภท เงินระดมทรัพยากรทางการศึกษา (รายได้)		
<b>1. เงินบำรุงการศึกษา : ค่ากิจกรรมการเรียนการสอน</b>	<b>21,124,310</b>	
- ค่าจ้างครูที่มีความเชี่ยวชาญในสาขาเฉพาะ ((2,453 + 2,497) x 700)	3,465,000	
- ค่าจ้างบุคลากรที่ปฏิบัติงานในสถานศึกษา ((2,453 + 2,497) x 1,700)	8,415,000	
- ค่าสาธารณูปโภคสำหรับห้องปรับอากาศ ((2,453 + 2,497) x 500)	2,475,000	
- ค่าสอนคอมพิวเตอร์ที่โรงเรียนจัดคอมพิวเตอร์ให้นักเรียน เกินมาตรฐานที่รัฐจัดให้ ((2,453 + 2,497) x 500)	2,475,000	
- ค่าประกันอุบัติเหตุนักเรียน (2,497 x 300)	749,100	
- ค่าตรวจสุขภาพนักเรียนเป็นกรณีพิเศษ (2,497 x 150)	374,550	
- ค่ากิจกรรมกลุ่มโรงเรียนฯและกิจกรรมเสริมทักษะอื่น ๆ ((2,453 + 2,497) x 100)	495,000	
- กิจกรรมค่ายคุณธรรม จริยธรรม (อาหารและเครื่องดื่ม) (2,497 x 420)	1,048,740	
- กิจกรรมทัศนศึกษาโครงการศึกษาแหล่งเรียนรู้ตาม โครงการพระราชดำริ (อาหารและเครื่องดื่ม) (2,497 x 110)	274,670	
- กิจกรรมค่ายพักแรมลูกเสือ, ยุวกาชาด (อาหารและ เครื่องดื่ม) (1,355 x 450)	609,750	
- ค่าบริการติดต่อสื่อสารออนไลน์ ((2,453 + 2,497) x 150)	742,500	

รายการ	จำนวนเงิน	หมายเหตุ
<b>2. เงินบำรุงการศึกษา : ค่ากิจกรรมพัฒนาคุณภาพผู้เรียน SMTE</b>	<b>534,000</b>	สำหรับจัดกิจกรรมของห้องเรียน SMTE
ภาคเรียน 2 ปี 66 $((29+30+30) \times 3,000)$	267,000	
ภาคเรียน 1 ปี 67 $((30+29+30) \times 3,000)$	267,000	
<b>3. เงินบำรุงการศึกษา : ค่ากิจกรรมพัฒนาคุณภาพผู้เรียน ห้องเรียนเตรียมวิศวกรรมศาสตร์</b>	<b>627,000</b>	สำหรับจัดกิจกรรมของห้องเรียนเตรียมวิศวกรรมศาสตร์
ภาคเรียน 2 ปี 66 $((34+35+35) \times 3,000)$	312,000	
ภาคเรียน 1 ปี 67 $((36+34+35) \times 3,000)$	315,000	
<b>4. เงินบำรุงการศึกษา : ค่ากิจกรรมพัฒนาคุณภาพผู้เรียน ห้องเรียนส่งเสริมความเป็นเลิศด้านวิทยาศาสตร์ คณิตศาสตร์</b>	<b>1,134,000</b>	สำหรับจัดกิจกรรมของห้องเรียนส่งเสริมความเป็นเลิศด้านวิทยาศาสตร์ คณิตศาสตร์
- ม.ต้น ภาคเรียน 2 ปี 66 $(53 \times 3,000)$	159,000	
ภาคเรียน 1 ปี 67 $((72+53) \times 3,000)$	375,000	
- ม.ปลาย ภาคเรียน 2 ปี 66 $(64 \times 3,000)$	192,000	
ภาคเรียน 1 ปี 67 $((72+64) \times 3,000)$	408,000	
<b>5. เงินบำรุงการศึกษา : ค่ากิจกรรมพัฒนาคุณภาพผู้เรียน ห้องเรียนวิทยาศาสตร์พลังสิบ</b>	<b>216,000</b>	สำหรับจัดกิจกรรมการเรียนการสอนห้องเรียนวิทยาศาสตร์พลังสิบ
ภาคเรียน 1 ปี 67 $(36+36) \times 3,000)$	216,000	
<b>6. เงินบำรุงการศึกษา : ค่ากิจกรรมพัฒนาคุณภาพผู้เรียน EP</b>	<b>9,842,120</b>	สำหรับจัดกิจกรรมการเรียนการสอนห้องเรียน EP
ภาคเรียน 2 ปี 66 $((56+55+53) \times 29,650)$	4,862,600	
ภาคเรียน 1 ปี 67 $(60+56+55) \times 29,120)$	4,979,520	
<b>7. เงินบำรุงการศึกษา : ค่ากิจกรรมพัฒนาคุณภาพผู้เรียน (Conversation)</b>	<b>6,187,500</b>	สำหรับจัดกิจกรรมการเรียนการสอน Conversation
ภาคเรียน 2 ปี 66 $(2,453 \times 1,250)$	3,066,250	
ภาคเรียน 1 ปี 67 $(2,497 \times 1,250)$	3,121,250	
<b>8. เงินบำรุงการศึกษา : ค่าบริหารกิจกรรมหอพัก</b>	<b>5,880,000</b>	
ค่าจ้างบุคลากรปฏิบัติงานหอพัก $((106+104) \times 2,125)$	446,250	
ค่าอาหารนักเรียนหอพัก $((106+104) \times 15,625)$	3,281,250	
ค่าซักผ้าเสื้อผ้า $((106+104) \times 3,750)$	787,500	
ค่าบำรุงหอพัก		
- ค่าซ่อมบำรุง $((106+104) \times 3,500)$	735,000	
- ค่าสาธารณูปโภค $((106+104) \times 1,500)$	315,000	
ค่ากิจกรรมเสริมพิเศษ $((106+104) \times 1,500)$	315,000	
- ทำบุญหอพัก เปิดหอ		
- ปักฉิม ปิดหอ		
- ทัศนศึกษานักเรียนหอพัก		
<b>9. รายได้อื่น ๆ</b>	<b>500,000</b>	
รถตู้ $(400 \times 1,250)$	500,000	
<b>รวมเงินระดมทรัพยากรทางการศึกษา</b>	<b>46,044,930</b>	

แผนภูมิที่ 1 แสดงประมาณการรายรับเงินนอกงบประมาณ  
ของโรงเรียนกาญจนาภิเษกวิทยาลัย นครปฐม (พระตำหนักสวนกุหลาบมัธยม)  
ประจำปีงบประมาณ 2567

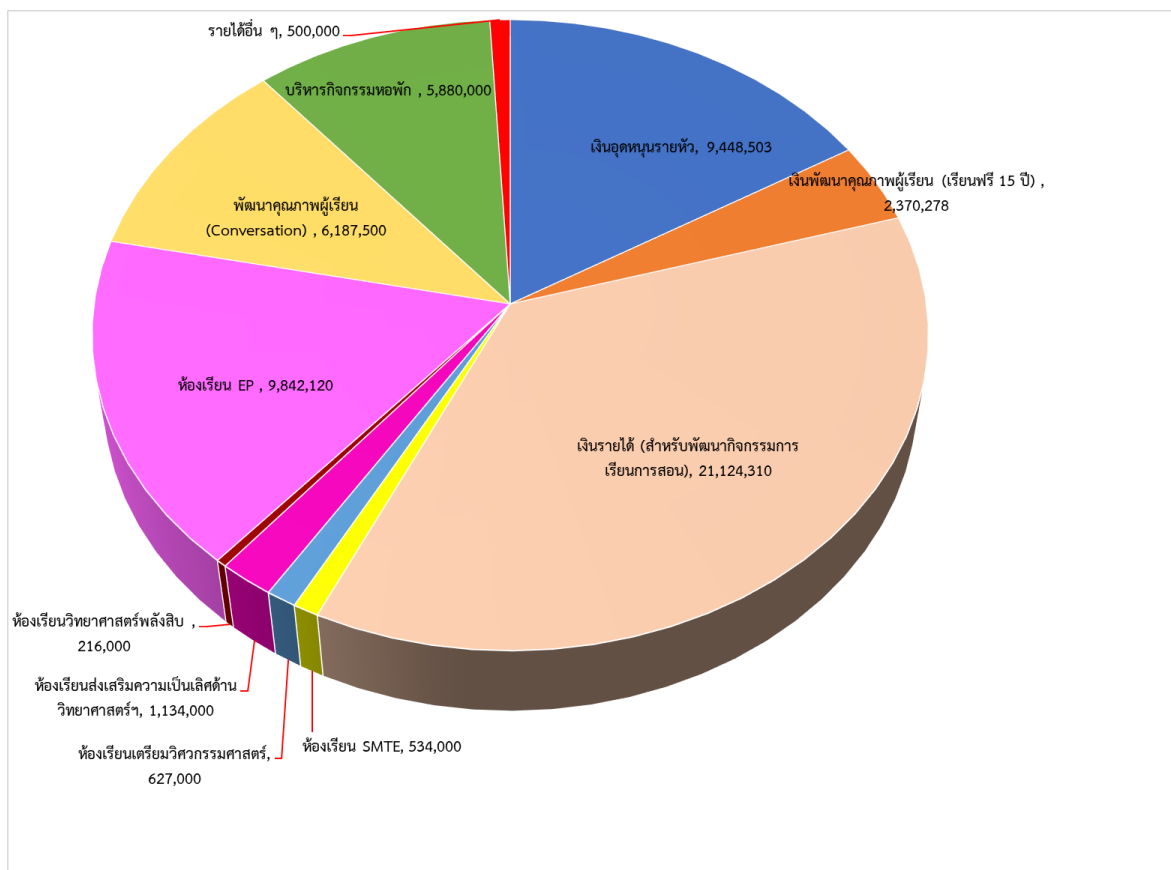



ตารางที่ 8 การจัดสรรงบประมาณประเภทเงินอุดหนุนรายหัวและเงินระดมทรัพยากรทางการศึกษา : ค่ากิจกรรมพัฒนาคุณภาพผู้เรียน ของโรงเรียนกาญจนาภิเษกวิทยาลัย นครปฐม (พระตำหนักสวนกุหลาบมัธยม) ประจำปีงบประมาณ 2567

ม.ต้น	ปีการศึกษา 66 จำนวน 897 บาท/คน/ปี	}	448.5+475=923.50 บาท/คน
	ปีการศึกษา 67 จำนวน 950 บาท/คน/ปี		
ม.ปลาย	ปีการศึกษา 66 จำนวน 969 บาท/คน/ปี	}	484.5+513=997.50 บาท/คน
	ปีการศึกษา 67 จำนวน 1,026 บาท/คน/ปี		

รายการ/ระดับ	ม.1	ม.2	ม.3	ม.4	ม.5	ม.6
	880	880	880	950	950	950
<b>เงินอุดหนุนรายหัว : ค่ากิจกรรมพัฒนาผู้เรียน</b>						
<b>ด้านวิชาการ</b>						
- กิจกรรมส่งเสริมทางด้านสุขภาพและกีฬา	50	50	50	100	100	100
- กิจกรรมวัฒนธรรมไทย เทศกาลปีใหม่	50	50	50	50	50	50
- กิจกรรมการแสดงผลงานทางวิชาการของ นร.	100	100	100	100	100	100
- กิจกรรมยกระดับผลสัมฤทธิ์ทางการเรียน	30	30	30	200	200	200
<b>ด้านคุณธรรม จริยธรรม</b>						
- กิจกรรมค่ายคุณธรรม	100	100	100	150	150	150
- พักแรมลูกเสือ, ยุวกาชาด	200	200	200			
<b>ด้านทัศนศึกษา</b>						
- เศรษฐกิจพอเพียง	150	150	150	150	150	150
<b>ด้าน ICT</b>						
- ค่าบริการทางด้าน ICT	200	200	200	200	200	200
<b>เงินระดมทรัพยากรทางการศึกษา : ค่ากิจกรรมพัฒนาคุณภาพผู้เรียน</b>						
- ค่ากิจกรรมกลุ่มและกิจกรรมอื่น ๆ	300	300	300	300	300	300
- ค่าอาหารนักเรียนเข้าค่ายคุณธรรม 3 วัน	400	400	400	400	400	400
- ค่าอาหารนักเรียนทัศนศึกษา 1 วัน	50	50	50	50	50	50
- ค่าอาหารนักเรียนเข้าค่าย ลูกเสือ - ยุวกาชาด	450	450	450	-	-	-

ตารางที่ 9 สรุปการจัดสรรงบประมาณประเภทเงินอุดหนุนรายหัวและเงินระดมทรัพยากรทางการศึกษา : ค่ากิจกรรมพัฒนาคุณภาพผู้เรียนสำหรับโครงการ/กิจกรรมต่าง ๆ ของโรงเรียนกาญจนาภิเษกวิทยาลัย นครปฐม (พระตำหนักสวนกุหลาบมัธยม) ประจำปีงบประมาณ 2567

เงินอุดหนุนรายหัว (เรียนฟรี 15 ปี) : ค่ากิจกรรมพัฒนาผู้เรียน							
รายการ	จำนวนเงิน						รวม
	ม.1	ม.2	ม.3	ม.4	ม.5	ม.6	
กิจกรรมยกระดับผลสัมฤทธิ์ทางการเรียน	60,762	53,352	55,081	96,525	90,338	92,070	448,128
กิจกรรมแสดงผลงานทางวิชาการของนักเรียน	21,600	22,300	23,850	36,500	37,200	36,100	177,550
กิจกรรมส่งเสริมทางด้านสุขภาพและกีฬา (กีฬาภายใน)	21,600	22,300	23,850	36,500	37,200	36,100	177,550
กิจกรรมค่ายคุณธรรม จริยธรรม	49,200	43,200	44,600	58,500	54,750	55,800	306,050
กิจกรรมค่ายพักแรมลูกเสือ, ยุวกาชาด	86,400	89,200	95,400	-	-	-	271,000
กิจกรรมทัศนศึกษาโครงการศึกษาแหล่งเรียนรู้ตามโครงการพระราชดำริ	98,400	86,400	89,200	78,000	73,000	74,400	499,400
กิจกรรมด้าน ICT (บริการอินเทอร์เน็ต)	86,400	89,200	95,400	73,000	74,400	72,200	490,600
<b>รวมเงิน</b>	<b>424,362</b>	<b>405,952</b>	<b>427,381</b>	<b>379,025</b>	<b>366,888</b>	<b>366,670</b>	<b>2,370,278</b>
เงินระดมทรัพยากรทางการศึกษา (รายได้) : ค่ากิจกรรมพัฒนาคุณภาพผู้เรียน							
รายการ	จำนวนเงิน						รวม
	ม.1	ม.2	ม.3	ม.4	ม.5	ม.6	
กิจกรรมกลุ่มโรงเรียนฯและกิจกรรมเสริมทักษะอื่น ๆ	92,400	87,800	92,300	75,500	73,700	73,300	495,000
กิจกรรมค่ายคุณธรรม จริยธรรม (อาหารและเครื่องดื่ม)	206,640	181,440	187,320	163,800	153,300	156,240	1,048,740
กิจกรรมทัศนศึกษาโครงการศึกษาแหล่งเรียนรู้ตามโครงการพระราชดำริ (อาหารและเครื่องดื่ม)	54,120	47,520	49,060	42,900	40,150	40,920	274,670
กิจกรรมค่ายพักแรมลูกเสือ, ยุวกาชาด (อาหารและเครื่องดื่ม)	194,400	200,700	214,650	-	-	-	609,750
<b>รวมเงิน</b>	<b>547,560</b>	<b>517,460</b>	<b>543,330</b>	<b>282,200</b>	<b>267,150</b>	<b>270,460</b>	<b>2,428,160</b>

ตารางที่ 10 ประมาณการรายจ่ายเงินนอกงบประมาณ (ประเภทเงินอุดหนุนรายหัว) ของโรงเรียน  
กาญจนาภิเษกวิทยาลัย นครปฐม (พระตำหนักสวนกุหลาบมัธยม) ประจำปีงบประมาณ 2567

ประเภท เงินอุดหนุนรายหัว			
รายการ	จำนวนเงิน (บาท)		
	รายรับ	รายจ่าย	คงเหลือ
<b>1. ค่าจัดกิจกรรมการเรียนการสอน</b>	<b>9,448,503</b>	<b>5,899,999</b>	<b>3,548,504</b>
- ค่าสาธารณูปโภค		4,500,000	
- ค่าน้ำมัน (ยานพาหนะ)		399,999	
- ค่ากระดาษ		1,000,000	
<b>2. ค่าจัดกิจกรรมพัฒนาคุณภาพผู้เรียน</b>	<b>2,370,278</b>	<b>2,370,278</b>	<b>0</b>
- กิจกรรมยกระดับผลสัมฤทธิ์ทางการเรียน	448,128	448,128	-
- กิจกรรมแสดงผลงานทางวิชาการของนักเรียน	177,550	177,550	-
- กิจกรรมส่งเสริมทางด้านสุขภาพและกีฬา (กีฬาภายใน)	177,550	177,550	-
- กิจกรรมค่ายคุณธรรม จริยธรรม	306,050	306,050	-
- กิจกรรมค่ายพักแรมลูกเสือ, ยุวกาชาด	271,000	271,000	-
- กิจกรรมทัศนศึกษาโครงการศึกษาแหล่งเรียนรู้ตาม โครงการพระราชดำริ	499,400	499,400	-
- กิจกรรมด้าน ICT (บริการอินเทอร์เน็ต)	490,600	490,600	0
<b>รวมเงินอุดหนุน</b>	<b>11,818,781</b>	<b>8,270,277</b>	<b>3,548,504</b>

ตารางที่ 11 ประมาณการรายจ่ายเงินนอกงบประมาณ (ประเภทเงินระดมทรัพยากรทางการศึกษา) ของโรงเรียนกาญจนาภิเษกวิทยาลัย นครปฐม (พระตำหนักสวนกุหลาบมัธยม) ประจำปีงบประมาณ 2567

ประเภท เงินระดมทรัพยากรทางการศึกษา (รายได้)			
รายการ	จำนวนเงิน (บาท)		
	รายรับ	รายจ่าย	คงเหลือ
<b>1. เงินบำรุงการศึกษา : ค่ากิจกรรมการเรียนการสอน</b>	<b>21,124,310</b>	<b>19,180,310</b>	<b>1,944,000</b>
- ค่าจ้างครูที่มีความเชี่ยวชาญในสาขาเฉพาะ	3,465,000	1,884,000	1,581,000
- ค่าจ้างบุคลากรที่ปฏิบัติงานในสถานศึกษา	8,415,000	8,052,000	363,000
- ค่าสาธารณูปโภคสำหรับห้องปรับอากาศ	2,475,000	2,475,000	-
- ค่าสอนคอมพิวเตอร์ที่โรงเรียนจัดให้นักเรียนเกินมาตรฐานที่รัฐจัดให้	2,475,000	2,475,000	-
- ค่าประกันอุบัติเหตุให้นักเรียน	749,100	749,100	-
- ค่าตรวจสุขภาพนักเรียนเป็นกรณีพิเศษ	374,550	374,550	-
- ค่ากิจกรรมกลุ่มโรงเรียนฯและกิจกรรมเสริมทักษะอื่น ๆ	495,000	495,000	-
- ค่าอาหารในการจัดกิจกรรม	1,933,160	1,933,160	-
- ค่าบริการติดต่อสื่อสารออนไลน์	742,500	742,500	-
<b>2. เงินบำรุงการศึกษา : ค่ากิจกรรมพัฒนาคุณภาพผู้เรียน SMTE</b>	<b>534,000</b>	<b>534,000</b>	<b>-</b>
<b>3. เงินบำรุงการศึกษา : ค่ากิจกรรมพัฒนาคุณภาพผู้เรียน ห้องเรียนเตรียมวิศวกรรมศาสตร์</b>	<b>627,000</b>	<b>627,000</b>	<b>-</b>
<b>4. เงินบำรุงการศึกษา : ค่ากิจกรรมพัฒนาคุณภาพผู้เรียน ห้องเรียนส่งเสริมความเป็นเลิศด้านวิทยาศาสตร์ คณิตศาสตร์</b>	<b>1,134,000</b>	<b>1,134,000</b>	<b>-</b>
<b>5. เงินบำรุงการศึกษา : ค่ากิจกรรมพัฒนาคุณภาพผู้เรียน ห้องเรียนวิทยาศาสตร์พลังสิบ</b>	<b>216,000</b>	<b>216,000</b>	<b>-</b>
<b>6. เงินบำรุงการศึกษา : ค่ากิจกรรมพัฒนาคุณภาพผู้เรียน EP</b>	<b>9,842,120</b>	<b>9,842,120</b>	<b>-</b>
<b>7. เงินบำรุงการศึกษา : ค่ากิจกรรมพัฒนาคุณภาพผู้เรียน Conversation</b>	<b>6,187,500</b>	<b>6,187,500</b>	<b>-</b>
<b>8. เงินบำรุงการศึกษา : ค่าบริหารกิจกรรมหอพัก</b>	<b>5,880,000</b>	<b>5,880,000</b>	<b>-</b>
<b>9. รายได้อื่น ๆ</b>	<b>500,000</b>	<b>500,000</b>	<b>-</b>
<b>รวมเงินระดมทรัพยากรทางการศึกษา</b>	<b>46,044,930</b>	<b>44,100,930</b>	<b>1,944,000</b>

ตารางที่ 12 สรุปงบประมาณที่นำมาจัดสรร สำหรับดำเนินงานตามโครงการ/กิจกรรมต่าง ๆ  
ของโรงเรียนกาญจนาภิเษกวิทยาลัย นครปฐม (พระตำหนักสวนกุหลาบมัธยม)  
ประจำปีงบประมาณ 2567

ประเภทเงิน	รายการ	จำนวนเงิน (บาท)	หมายเหตุ
อุดหนุน	1. ค่าจัดกิจกรรมการเรียนการสอน (อุดหนุนรายหัว)	9,448,503	
	2. ค่าจัดกิจกรรมพัฒนาคุณภาพผู้เรียน (เรียนฟรี 15 ปี)	2,370,278	
เงินระดม ทรัพยากรทาง การศึกษา	1. เงินบำรุงการศึกษา : ค่ากิจกรรมการเรียนการสอน	21,124,310	
	2. เงินบำรุงการศึกษา : ค่ากิจกรรมพัฒนาคุณภาพผู้เรียน SMTE	534,000	
	3. เงินบำรุงการศึกษา : ค่ากิจกรรมพัฒนาคุณภาพผู้เรียน ห้องเรียนเตรียมวิศวกรรมศาสตร์	627,000	
	4. เงินบำรุงการศึกษา : ค่ากิจกรรมพัฒนาคุณภาพผู้เรียน ห้องเรียนส่งเสริมความเป็นเลิศด้านวิทยาศาสตร์ คณิตศาสตร์	1,134,000	
	5. เงินบำรุงการศึกษา : ค่ากิจกรรมพัฒนาคุณภาพผู้เรียน ห้องเรียนวิทยาศาสตร์พลังสิบ	216,000	
	6. เงินบำรุงการศึกษา : ค่ากิจกรรมพัฒนาคุณภาพผู้เรียน EP	9,842,120	
	7. เงินบำรุงการศึกษา : ค่ากิจกรรมพัฒนาคุณภาพผู้เรียน (Conversation)	6,187,500	
	8. เงินบำรุงการศึกษา : ค่าบริหารกิจกรรมหอพัก	5,880,000	
	9. รายได้อื่น ๆ	500,000	

ตารางที่ 13 สรุปงบประมาณที่นำมาจัดสรร สำหรับกลุ่มบริหารงานต่าง ๆ ของโรงเรียน  
กาญจนานิเทศวิทยาลัย นครปฐม (พระตำหนักสวนกุหลาบมัธยม) ประจำปีงบประมาณ 2567

รายการ	จำนวนเงิน	
	อุดหนุนรายหัว	รายได้
กลุ่มบริหารวิชาการ (60%)	2,129,103	50,000
กลุ่มบริหารงานบุคคล (8%)	283,880	50,000
กลุ่มบริหารงบประมาณ (7%)	248,395	50,000
กลุ่มบริหารทั่วไป (9%)	319,366	50,000
กลุ่มงานนโยบายและแผน (6%)	212,910	50,000
งบกลาง (10%)	354,850	50,000
<b>รวม</b>	<b>3,548,504</b>	<b>250,000</b>

หมายเหตุ เงินอุดหนุนรายหัว จำนวน 3,548,504 บาท ดำเนินการ ดังนี้

- การจัดการเรียนการสอน และกิจกรรมพัฒนานักเรียนร้อยละ 60 เป็นเงิน 2,129,10 บาท
- ดำเนินการบริหาร ร้อยละ 30 เป็นเงิน 1,064,550 บาท
- งบกลาง ร้อยละ 10 เป็นเงิน 35,4851 บาท

แผนภูมิที่ 2 แสดงการจัดสรรงบประมาณสำหรับเงินอุดหนุนรายหัว  
(งบรัฐบาล) เพื่อนำมาใช้ในการดำเนินงานต่าง ๆ ของโรงเรียน  
ประจำปีงบประมาณ 2567

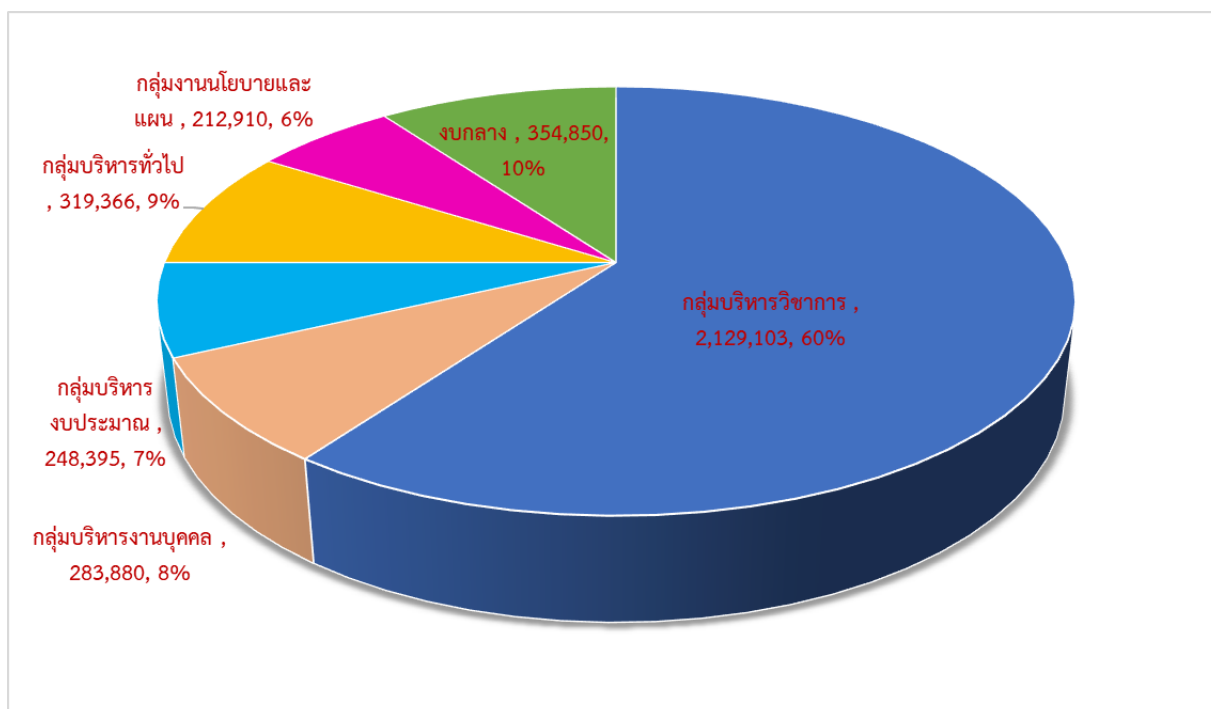

ตารางที่ 14 การจัดสรรงบประมาณสำหรับการจัดทำโครงการ/กิจกรรม เพื่อพัฒนาคุณภาพสถานศึกษาของโรงเรียนกาญจนาภิเษกวิทยาลัย นครปฐม (พระตำหนักสวนกุหลาบมัธยม) ประจำปีงบประมาณ 2567 (จำแนกตามกลุ่มงาน/กลุ่มสาระการเรียนรู้)

หน่วยงาน/กิจกรรม	อุดหนุน		ระดมทรัพยากรทางการศึกษา (รายได้สถานศึกษา)								งบสนับสนุน อื่น ๆ	รวมทั้งหมด
	อุดหนุนราย หัว	เรียนฟรี	ค่าบำรุง การศึกษา/ รายได้อื่นๆ	ส่งเสริมด้าน ความเป็นเลิศ	SMTE	เตรียม วิศวกรรม	วิทยาศาสตร์ พลังสืบ	EP	Conversation	หอพัก		
	9,448,503	2,370,278	26,124,310	1,134,000	534,000	627,000	216,000	9,842,120	6,187,500	5,880,000	12,429,926	70,293,637
งานวิชาการ	1,342,763	625,678	1,789,000	1,134,000	534,000	627,000	216,000	-	-	-	428,297	6,696,738
กลุ่มสาระการเรียนรู้ วิทยาศาสตร์ฯ	250,000	-	-	-	-	-	-	-	-	-	871,000	1,121,000
งานคอมพิวเตอร์	87,840	490,600	768,160	-	-	-	-	-	-	-	-	1,346,600
กลุ่มสาระการเรียนรู้ คณิตศาสตร์	100,000	-	-	-	-	-	-	-	-	-	65,000	165,000
กลุ่มสาระการเรียนรู้ ภาษาไทย	100,000	-	-	-	-	-	-	-	-	-	-	100,000
กลุ่มสาระการเรียนรู้ สังคมศึกษาฯ	120,000	-	-	-	-	-	-	-	-	-	288,920	408,920
กลุ่มสาระการเรียนรู้ ภาษาต่างประเทศ	220,000	-	-	-	-	-	-	9,842,120	6,187,500	-	8,869,800	25,119,420
กลุ่มสาระการเรียนรู้ ศิลปศึกษา	210,000	-	-	-	-	-	-	-	-	-	295,700	505,700
กลุ่มสาระการเรียนรู้การ งานอาชีพฯ	150,000	-	-	-	-	-	-	-	-	-	-	150,000
กลุ่มสาระการเรียนรู้สุข ศึกษาฯ	180,000	177,550	-	-	-	-	-	-	-	-	380,000	737,550
งานแนะแนว	30,000	-	-	-	-	-	-	-	-	-	-	30,000
งานห้องสมุด	120,000	-	-	-	-	-	-	-	-	-	-	120,000
กิจกรรมพัฒนาผู้เรียน	218,500	271,000	609,750	-	-	-	-	-	-	-	15,000	1,114,250

หน่วยงาน/กิจกรรม	อุดหนุน		ระดมทรัพยากรทางการศึกษา (รายได้สถานศึกษา)								งบสนับสนุน อื่น ๆ	รวมทั้งหมด
	อุดหนุนราย หัว	เรียนฟรี	ค่าบำรุง การศึกษา/ รายได้อื่นๆ	ส่งเสริมด้าน ความเป็นเลิศ	SMTE	เตรียม วิศวกรรม	วิทยาศาสตร์ พลังสืบ	EP	Conversation	หอพัก		
	9,448,503	2,370,278	26,124,310	1,134,000	534,000	627,000	216,000	9,842,120	6,187,500	5,880,000	12,429,926	70,293,637
รวมกลุ่มบริหาร วิชาการ	3,129,103	1,564,828	3,166,910	1,134,000	534,000	627,000	216,000	9,842,120	6,187,500	-	11,213,717	37,615,178
รวมกลุ่มบริหารงาน บุคคล	283,880	805,450	2,415,910	-	-	-	-	-	-	-	1,158,749	4,663,989
รวมกลุ่มบริหาร งบประมาณ	5,148,395	-	11,974,000	-	-	-	-	-	-	-	-	17,122,395
รวมกลุ่มบริหารทั่วไป	319,365	-	3,672,450	-	-	-	-	-	-	5,880,000	57,460	9,929,275
รวมกลุ่มนโยบายและ แผน	212,910	-	395,040	-	-	-	-	-	-	-	-	607,950
งบกลาง	354,850	-	-	-	-	-	-	-	-	-	-	354,850
รวมงบประมาณ ทั้งหมด	9,448,503	2,370,278	21,624,310	1,134,000	534,000	627,000	216,000	9,842,120	6,187,500	5,880,000	12,429,926	70,293,637



แผนภูมิที่ 3 แสดงการจัดสรรงบประมาณสำหรับการจัดทำโครงการ/กิจกรรม เพื่อพัฒนาคุณภาพ  
สถานศึกษาของโรงเรียนกาญจนาภิเษกวิทยาลัย นครปฐม (พระตำหนักสวนกุหลาบมัธยม)  
ประจำปีงบประมาณ 2567 (จำแนกตามกลุ่มงาน/กลุ่มสาระการเรียนรู้)

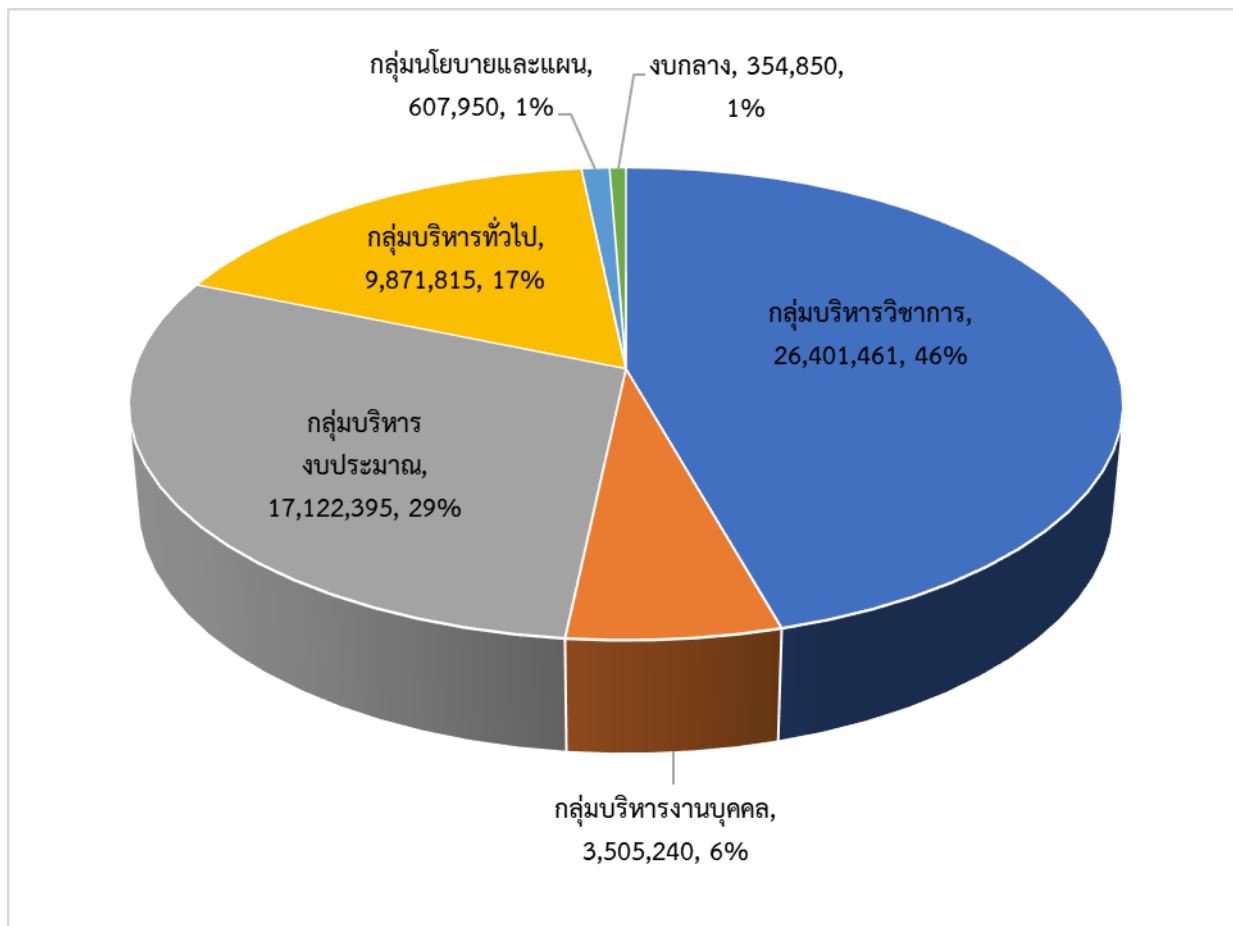

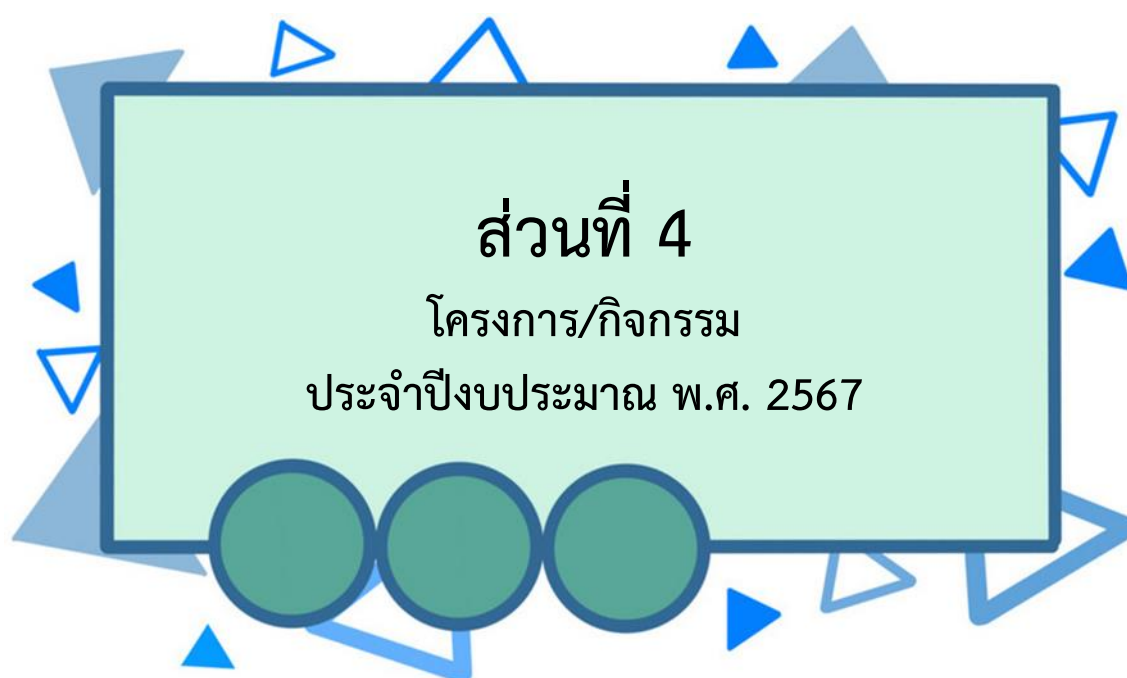

**โครงการเพื่อพัฒนาคุณภาพการจัดการศึกษาของ  
โรงเรียนกาญจนาภิเษกวิทยาลัย นครปฐม (พระตำหนักสวนกุหลาบมัธยม)  
ประจำปีงบประมาณ 2567**

- 1) โครงการส่งเสริมผู้เรียนให้มีทัศนคติที่ดี ยึดมั่นต่อสถาบันหลักของชาติและการปกครองในระบอบประชาธิปไตยอันมีพระมหากษัตริย์ทรงเป็นประมุข
- 2) โครงการส่งเสริมผู้เรียนให้มีคุณธรรม จริยธรรม ตามหลักเบญจวิถี (เทิดทูนสถาบัน กตัญญู บุคลิกดี มีวินัย ให้เกียรติ)
- 3) โครงการส่งเสริมผู้เรียนให้มีคุณภาพชีวิตที่ดี และมีความสุขบนพื้นฐานความพอเพียง
- 4) โครงการส่งเสริมผู้เรียนให้มีสมรรถนะและทักษะที่จำเป็นในศตวรรษที่ 21 และพัฒนาตนเองเต็มตามศักยภาพ
- 5) โครงการส่งเสริมผู้เรียนให้มีความเป็นเลิศทางวิชาการ สร้างนวัตกรรมที่ดีสู่สังคม
- 6) โครงการส่งเสริมและพัฒนาผู้บริหาร ครู และบุคลากรทางการศึกษาให้มีจรรยาบรรณ และมีคุณภาพตามมาตรฐานวิชาชีพ
- 7) โครงการพัฒนาหลักสูตรสถานศึกษาสู่หลักสูตรฐานสมรรถนะ ส่งเสริมการจัดการเรียนรู้ และพัฒนาระบบการวัดและประเมินผลการศึกษา
- 8) โครงการพัฒนาสถานศึกษาและแหล่งเรียนรู้ ให้มีความปลอดภัย สามารถจัดการศึกษาเพื่อเป้าหมายการพัฒนาที่ยั่งยืน ตามหลักปรัชญาของเศรษฐกิจพอเพียง
- 9) โครงการส่งเสริมระบบการบริหารจัดการศึกษาที่เน้นการมีส่วนร่วมของทุกภาคส่วน และการกระจายอำนาจตามหลักธรรมาภิบาล
- 10) งานประจำ - ส่งเสริมการบริหารจัดการศึกษาให้เกิดประสิทธิภาพและประสิทธิผล
- 11) งานหอพักนักเรียนประจำ - การพัฒนาส่งเสริมศักยภาพสำหรับนักเรียนประจำ

ตารางที่ 15 การจัดสรรงบประมาณตามโครงการ/กิจกรรมต่าง ของโรงเรียนกาญจนาภิเษกวิทยาลัย นครปฐม (พระตำหนักสวนกุหลาบมัธยม) ประจำปีงบประมาณ 2567

โครงการ	อุดหนุนรายหัว	เรียนฟรี	รายได้สถานศึกษา	งบสนับสนุนอื่น ๆ	รวมทั้งหมด
	9,448,503	2,370,278	46,044,930	12,429,926	70,293,637
โครงการที่ 1	112,500		-	185,200	297,700
โครงการที่ 2	331,200	577,050	1,658,490	521,880	3,088,620
โครงการที่ 3	45,680	499,400	1,398,320	124,850	2,068,250
โครงการที่ 4	392,800		16,731,467	9,937,800	27,062,067
โครงการที่ 5	831,608	803,228	1,802,013	926,997	4,363,846
โครงการที่ 6	177,530		300,000	55,200	532,730
โครงการที่ 7	131,000		-		131,000
โครงการที่ 8	164,695		2,498,800		2,663,495
โครงการที่ 9	90,000		1,087,540	78,999	1,256,539
10. งานหอพักนักเรียน			5,880,000		5,880,000
11. งานประจำ	6,816,640	490,600	14,688,300	599,000	22,594,540
งบกลาง	354,850				354,850
รวมงบประมาณทั้งหมด	9,448,503	2,370,278	46,044,930	12,429,926	70,293,637

แผนภูมิที่ 4 การจัดสรรงบประมาณตามโครงการ/กิจกรรมต่าง ของโรงเรียนกาญจนาภิเษกวิทยาลัย นครปฐม (พระตำหนักสวนกุหลาบมัธยม) ประจำปีงบประมาณ 2567 (ตามประเภทเงิน)

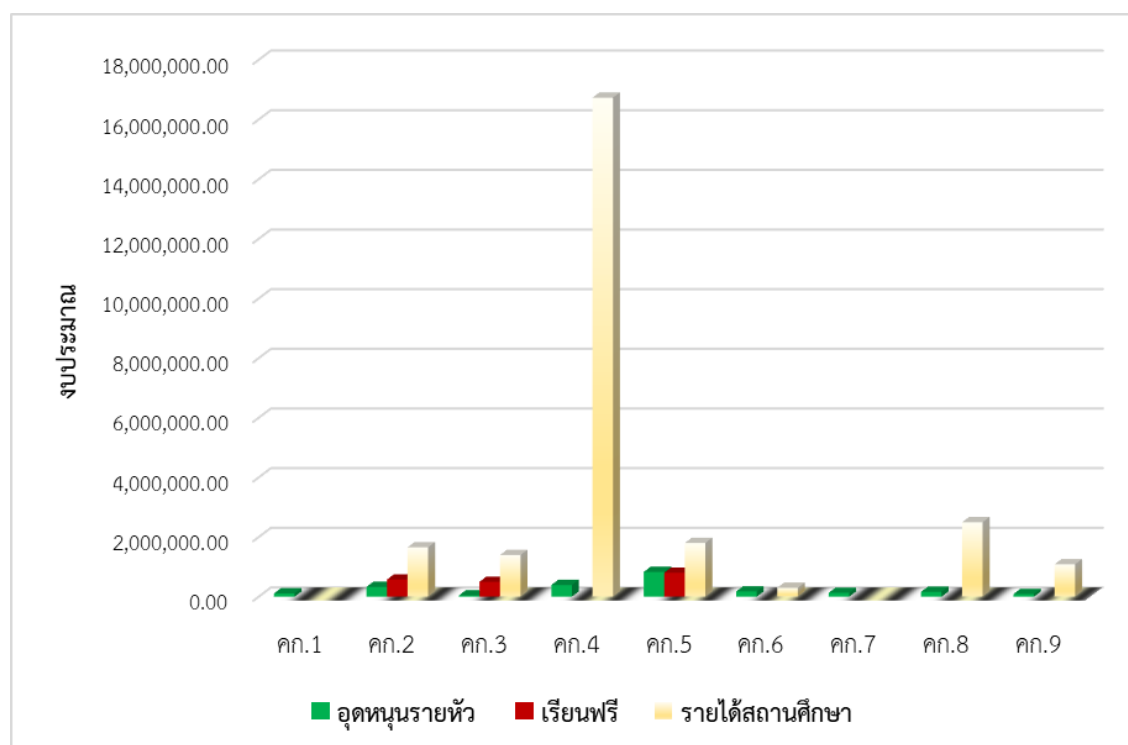

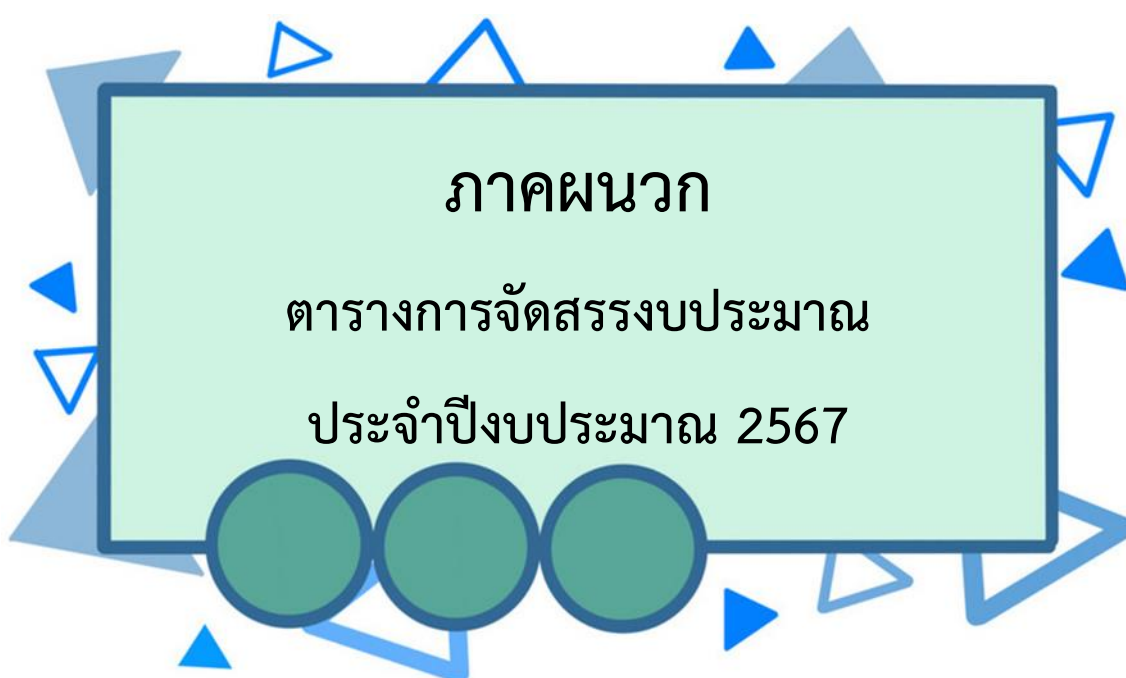

งบประมาณที่เสนอขอสำหรับการจัดทำโครงการ/กิจกรรม เพื่อพัฒนาคุณภาพสถานศึกษา ประจำปีงบประมาณ 2567

ประเภทเงิน	อุดหนุน		ระดมทรัพยากรทางการศึกษา (รายได้สถานศึกษา)								งบสนับสนุนอื่น ๆ	รวมทั้งหมด	หมายเหตุ	
	อุดหนุนรายหัว	เรียนฟรี	ค่าบำรุงการศึกษา/รายได้ อื่นๆ	ส่งเสริมด้าน ความเป็นเลิศ	SMTE	เตรียมวิศวกรรม	วิทยาศาสตร์ หลังลิบ	EP	Conversation	หอพัก				
	หน่วยงาน/กิจกรรม	9,448,503	2,370,278	21,624,310	1,134,000	534,000	627,000	216,000	9,842,120	6,187,500				5,880,000
<b>กลุ่มบริหารวิชาการ</b>														
<b>งานจัดการเรียนการสอน</b>														
1	แสดงผลงานทางวิชาการของนักเรียน		176,979										176,979	
2	ค่ายพัฒนาคุณภาพวิชาการสู่ความเป็นโรงเรียนวิถีกร		448,699										448,699	
3	แข่งขันทักษะความสามารถทางด้านวิชาการ (ภายนอก:ระดับชาติ)	437,258											437,258	
4	จัดตารางสอน	15,000											15,000	
5	จัดทำกระดาษ	400,000											400,000	
6	จัดหาวัสดุการจัดการเรียนการสอน	88,000											88,000	
<b>รวม</b>		<b>940,258</b>	<b>625,678</b>										<b>1,565,936</b>	
<b>งานทะเบียนนักเรียน</b>														
1	พัฒนาระบบงานทะเบียน	75,000											75,000	
<b>รวม</b>		<b>75,000</b>											<b>75,000</b>	
<b>งานบริหารหลักสูตร</b>														
1	พัฒนาหลักสูตร แบบ Active Learning	30,000											30,000	
<b>รวม</b>		<b>30,000</b>	<b>-</b>	<b>-</b>	<b>-</b>	<b>-</b>	<b>-</b>	<b>-</b>	<b>-</b>	<b>-</b>	<b>-</b>	<b>-</b>	<b>30,000</b>	
<b>งานนิเทศการศึกษา</b>														
1	นิเทศการเรียนการสอน	15,000											15,000	
<b>รวม</b>		<b>15,000</b>	<b>-</b>	<b>-</b>	<b>-</b>	<b>-</b>	<b>-</b>	<b>-</b>	<b>-</b>	<b>-</b>	<b>-</b>	<b>-</b>	<b>15,000</b>	
<b>งานวัดและประเมินผล</b>														
1	วัดและประเมินผล	127,505											127,505	

ประเภทเงิน หน่วยงาน/กิจกรรม	อุดหนุน		ระดมทรัพยากรทางการศึกษา (รายได้สถานศึกษา)								งบสนับสนุนอื่น ๆ	รวมทั้งหมด	หมายเหตุ		
	อุดหนุนรายหัว	เรียนฟรี	ค่าบำรุง การศึกษา/รายได้ อื่นๆ	ส่งเสริมด้าน ความเป็นเลิศ	SMTE	เตรียมวิศวกรรม	วิทยาศาสตร์ พลังสืบ	EP	Conversation	หอพัก					
	9,448,503	2,370,278	21,624,310	1,134,000	534,000	627,000	216,000	9,842,120	6,187,500	5,880,000				12,429,926	70,293,637
2	ประชุมผู้ปกครองและนักเรียนเพื่อพัฒนาผลสัมฤทธิ์ทางการเรียน														
	รวม	127,505	-	-	-	-	-	-	-	-	-	-	-	127,505	
งานวิจัยทางการศึกษา															
1	เพาะกล้าครูนักวิจัย	20,000												20,000	
	รวม	20,000	-	-	-	-	-	-	-	-	-	-	-	20,000	
งานสำนักทดสอบทางการศึกษา															
1	พัฒนาระบบคลังข้อสอบเพื่อพัฒนาคุณภาพผู้เรียน	10,800												10,800	
2	ประชุมเชิงปฏิบัติการ เรื่องการวิเคราะห์และพัฒนาคูณภาพข้อสอบ	19,200												19,200	
	รวม	30,000	-	-	-	-	-	-	-	-	-	-	-	30,000	
งานศูนย์ซ่อมบำรุงอุปกรณ์เทคโนโลยี IT Support															
1	ศูนย์ซ่อมบำรุงเครื่องคอมพิวเตอร์และอุปกรณ์ไอที (IT Support)	50,000												50,000	
2	จัดซื้อโปรเจคเตอร์และปรับปรุงเครื่องขยายเสียงสำหรับห้องเรียนปกติ			795,000										795,000	
3	จัดซื้อเครื่องคอมพิวเตอร์และอุปกรณ์ต่อพ่วงสำหรับห้องเรียนปกติ			944,000										944,000	
	รวม	50,000		1,739,000										1,789,000	
งานห้องศูนย์พัฒนาศักยภาพเพื่อความเป็นเลิศ HCEC															
1	จัดหาวัสดุและซ่อมบำรุงงาน HCEC	10,000												10,000	

ประเภทเงิน หน่วยงาน/กิจกรรม	อุดหนุน		ระดมทรัพยากรทางการศึกษา (รายได้สถานศึกษา)								งบสนับสนุนอื่น ๆ	รวมทั้งหมด	หมายเหตุ	
	อุดหนุนรายหัว	เรียนฟรี	ค่าบำรุง การศึกษา/รายได้ อื่นๆ	ส่งเสริมด้าน ความเป็นเลิศ	SMTE	เตรียมวิศวกรรม	วิทยาศาสตร์ พลังสืบ	EP	Conversation	หอพัก				
	9,448,503	2,370,278	21,624,310	1,134,000	534,000	627,000	216,000	9,842,120	6,187,500	5,880,000				12,429,926
2	พัฒนาทักษะความสามารถด้านภาษาอังกฤษตามกรอบ CEFR รุ่นที่ 1 ระดับ A1-A2	15,000											15,000	
3	พัฒนาทักษะความสามารถด้านภาษาอังกฤษตามกรอบ CEFR รุ่นที่ 2 ระดับ B1-B2	15,000											15,000	
4	พัฒนาด้านทักษะความเข้าใจและใช้เทคโนโลยีดิจิทัล (Digital Literacy)	15,000											15,000	
<b>รวม</b>		<b>55,000</b>	<b>-</b>	<b>-</b>	<b>-</b>	<b>-</b>	<b>-</b>	<b>-</b>	<b>-</b>	<b>-</b>	<b>-</b>	<b>-</b>	<b>55,000</b>	
<b>งานห้องเรียนยกระดับและส่งเสริมความเป็นเลิศด้านวิทยาศาสตร์และคณิตศาสตร์</b>														
1	นำเสนอผลงานนวัตกรรมและการจัดการความรู้ของนักเรียนครั้งที่ 1 (ห้องส่งเสริมฯ ม.ต้น)				14,650								14,650	
2	นำเสนอผลงานนวัตกรรมและการจัดการความรู้ของนักเรียนครั้งที่ 2 (ห้องส่งเสริมฯ ม.ต้น)				40,880								40,880	
3	ทัศนศึกษางานมหกรรมวิทยาศาสตร์และเทคโนโลยีแห่งชาติ (ห้องส่งเสริมฯ ม.ต้น)				3,600								3,600	
4	ค่ายพัฒนาศักยภาพผู้เรียนด้านวิทยาศาสตร์ สิ่งแวดล้อมและนวัตกรรม ห้องเรียนส่งเสริมความเป็นเลิศด้านวิทยาศาสตร์และคณิตศาสตร์ ม.ต้น				214,120								214,120	
5	Marine camp for JSM program				132,360								132,360	
6	JSM Science Camp 2023				128,390								128,390	



ประเภทเงิน	อุดหนุน		ระดมทรัพยากรทางการศึกษา (รายได้สถานศึกษา)								งบสนับสนุนอื่น ๆ	รวมทั้งหมด	หมายเหตุ	
	อุดหนุนรายหัว	เรียนฟรี	ค่าบำรุง การศึกษา/รายได้ อื่นๆ	ส่งเสริมด้าน ความเป็นเลิศ	SMTE	เตรียมวิศวกรรม	วิทยาศาสตร์ พลังสืบ	EP	Conversation	หอพัก				
														หน่วยงาน/กิจกรรม
7	โครงการสร้างนวัตกรรมโดยใช้กระบวนการวิจัยและการจัดการความรู้ของนักเรียน ครั้งที่ 1 (ห้องส่งเสริมฯ ม.ปลาย)			14,880									14,880	
8	โครงการสร้างนวัตกรรมโดยใช้กระบวนการวิจัยและการจัดการความรู้ของนักเรียน ครั้งที่ 2 (ห้องส่งเสริมฯ ม.ปลาย)			53,650									53,650	
9	ทัศนศึกษางานมหกรรมวิทยาศาสตร์ (ห้องส่งเสริมฯ ม.ปลาย)			8,640							15,000		23,640	งบสนับสนุนมหกรรมวิทยาศาสตร์ ปี 2566
10	ค่ายวิทยาศาสตร์ คณิตศาสตร์ และเทคโนโลยี (ห้องส่งเสริมฯ ม.ปลาย)			288,210									288,210	
11	ส่งเสริมทักษะปฏิบัติการวิชาชีววิทยา (ห้องส่งเสริมฯ ม.ปลาย)			29,500							167,000		196,500	งบเหลือจ่ายห้องส่งเสริมฯ ปี 2566
12	อบรมเชิงปฏิบัติการ การพัฒนานวัตกรรมด้วย IoT สำหรับงานวิจัย (ห้องส่งเสริมฯ ม.ปลาย)			118,560									118,560	
13	อบรมเชิงปฏิบัติการ การพัฒนานวัตกรรม AI ด้วย CIRA Core (ห้องส่งเสริมฯ ม.ปลาย)			86,560									86,560	
<b>รวม</b>		-	-	-	1,134,000	-	-	-	-	-	-	182,000	1,316,000	
งานห้องเรียนเตรียมวิศวกรรมศาสตร์														

ประเภทเงิน หน่วยงาน/กิจกรรม	อุดหนุน		ระดมทรัพยากรทางการศึกษา (รายได้สถานศึกษา)								งบสนับสนุนอื่น ๆ	รวมทั้งหมด	หมายเหตุ	
	อุดหนุนรายหัว	เรียนฟรี	ค่าบำรุง การศึกษา/รายได้ อื่นๆ	ส่งเสริมด้าน ความเป็นเลิศ	SMTE	เตรียมวิศวกรรม	วิทยาศาสตร์ พลังสืบ	EP	Conversation	หอพัก				
	9,448,503	2,370,278	21,624,310	1,134,000	534,000	627,000	216,000	9,842,120	6,187,500	5,880,000				12,429,926
1	เสริมทักษะการออกแบบเชิงวิศวกรรม Fablab					45,040							45,040	
2	ค่ายทักษะเชิงวิศวกรรม					352,333					120,820		473,153	งบเหลือจ่าย ห้องเตรียมวิศ วะฯ ปี 2566
3	เสริมทักษะเชิงวิศวกรรม					50,960							50,960	
4	ทัศนศึกษามหกรรมวิทยาศาสตร์และเทคโนโลยีแห่งชาติ ห้องเรียนเตรียมวิศวกรรม					13,080					15,000		28,080	งบองค์การ พิพิธภัณฑ์ วิทยาศาสตร์ แห่งชาติ
5	อบรมเชิงปฏิบัติการ การพัฒนา นวัตกรรมด้วย IoT สำหรับ ห้องเรียนเตรียมวิศวกรรม					66,360							66,360	
6	K-Engineering World Tour and Workshop					34,320							34,320	
7	ส่งเสริมทักษะปฏิบัติการสาขา วิศวกรรมไฟฟ้าและเครื่องกล					26,280							26,280	
8	พัฒนาห้องเรียนเตรียมวิศวกรรม					38,627							38,627	
<b>รวม</b>		-	-	-	-	-	627,000	-	-	-	135,820		762,820	
<b>งานห้องเรียน SMTE</b>														
1	ทัศนศึกษามหกรรมวิทยาศาสตร์ฯ ห้อง SMTE					25,160							25,160	
2	พัฒนาทักษะการทำงานวิจัย ห้อง SMTE					39,160							39,160	
3	ฟิลิกส์ส์ประยุกต์					41,287							41,287	

ประเภทเงิน หน่วยงาน/กิจกรรม	อุดหนุน		ระดมทรัพยากรทางการศึกษา (รายได้สถานศึกษา)								งบสนับสนุนอื่น ๆ	รวมทั้งหมด	หมายเหตุ	
	อุดหนุนรายหัว	เรียนฟรี	ค่าบำรุง การศึกษา/รายได้ อื่นๆ	ส่งเสริมด้าน ความเป็นเลิศ	SMTE	เตรียมวิศวกรรม	วิทยาศาสตร์ พลังสืบ	EP	Conversation	หอพัก				
	9,448,503	2,370,278	21,624,310	1,134,000	534,000	627,000	216,000	9,842,120	6,187,500	5,880,000				12,429,926
4	ค่ายวิทยาศาสตร์สิ่งแวดล้อม ห้อง SMTE				243,523							110,477	354,000	งบเหลือจ่าย ห้อง SMTE ปี 2566
5	MUCHEM School Camp				116,800								116,800	
6	เตรียมความพร้อมสำหรับนักเรียน ห้องเรียนพิเศษวิทยาศาสตร์ คณิตศาสตร์ เทคโนโลยี และ สิ่งแวดล้อม (SMTE)				7,800								7,800	
7	อบรมเชิงปฏิบัติการ การเขียน โปรแกรมควบคุมหุ่นยนต์อัตโนมัติ สำหรับห้องเรียน SMTE				60,270								60,270	
<b>รวม</b>					534,000							110,477	644,477	
<b>งานห้องเรียนวิทยาศาสตร์พลังสืบ</b>														
1	พัฒนาการจัดการเรียนการสอน ห้องเรียนวิทยาศาสตร์พลังสืบ							30,600					30,600	
2	STEAM CAMP for junior Power of 10 Science project							66,760					66,760	
3	ทัศนศึกษามหกรรมวิทยาศาสตร์และ เทคโนโลยีแห่งชาติ ห้องเรียน วิทยาศาสตร์พลังสืบ ระดับ ม.ต้น							10,640					10,640	
4	ทัศนศึกษามหกรรมวิทยาศาสตร์และ เทคโนโลยีแห่งชาติ ห้องเรียน วิทยาศาสตร์พลังสืบ ระดับ ม.ปลาย							12,060					12,060	

ประเภทเงิน หน่วยงาน/กิจกรรม	อุดหนุน		ระดมทรัพยากรทางการศึกษา (รายได้สถานศึกษา)								งบสนับสนุนอื่น ๆ	รวมทั้งหมด	หมายเหตุ	
	อุดหนุนรายหัว	เรียนฟรี	ค่าบำรุง การศึกษา/รายได้ อื่นๆ	ส่งเสริมด้าน ความเป็นเลิศ	SMTE	เตรียมวิศวกรรม	วิทยาศาสตร์ พลังสืบ	EP	Conversation	หอพัก				
	9,448,503	2,370,278	21,624,310	1,134,000	534,000	627,000	216,000	9,842,120	6,187,500	5,880,000				12,429,926
5	ค่ายวิทยาศาสตร์ห้องเรียน วิทยาศาสตร์พลังสิบ ระดับ ม.ปลาย						95,940						95,940	
<b>รวม</b>							216,000						216,000	
<b>งานอำนวยการกลุ่มบริหารวิชาการ</b>														
1	จัดหาราคและซ่อมบำรุงสำนักงาน วิชาการ		50,000										50,000	
<b>รวม</b>			50,000										50,000	
<b>รวมงานวิชาการ</b>		<b>1,342,763</b>	<b>625,678</b>	<b>1,789,000</b>	<b>1,134,000</b>	<b>534,000</b>	<b>627,000</b>	<b>216,000</b>	<b>-</b>	<b>-</b>	<b>-</b>	<b>428,297</b>	<b>6,696,738</b>	
<b>กลุ่มสาระการเรียนรู้วิทยาศาสตร์</b>														
1	เปิดโลกกว้างสู่โลกดาราศาสตร์และ ท้องฟ้าจำลอง	8,000										15,000	23,000	เก็บจาก นักเรียน
2	KPN STEAM CAMP 2024	10,000										20,000	30,000	เก็บจาก นักเรียน
3	KPN Science Camp											96,000	96,000	
4	RECSAM STEAM CAMP 2024											665,000	665,000	เก็บจาก นักเรียน
5	ค่ายพัฒนานักเรียนด้านวิทยาศาสตร์ เพื่อมุ่งสู่โครงการโอลิมปิกวิชาการ (สอวน.) ค่าย 1	10,000											10,000	
6	งานสัปดาห์วิทยาศาสตร์	8,000											8,000	
7	ค่ายวิทย์พิชิตเมล็ดศาสตร์	10,000											10,000	
8	ส่งเสริมความเป็นเลิศและเพิ่มขีด ความสามารถในการแข่งขันทักษะ วิชาการทางวิทยาศาสตร์	20,000											20,000	
9	ค่ายวิทยาศาสตร์สิ่งแวดล้อม และ เทคโนโลยี	24,000										75,000	99,000	เก็บจาก นักเรียน

ประเภทเงิน หน่วยงาน/กิจกรรม	อุดหนุน		ระดมทรัพยากรทางการศึกษา (รายได้สถานศึกษา)								งบสนับสนุนอื่น ๆ	รวมทั้งหมด	หมายเหตุ	
	อุดหนุนรายหัว	เรียนฟรี	ค่าบำรุง การศึกษา/รายได้ อื่นๆ	ส่งเสริมด้าน ความเป็นเลิศ	SMTE	เตรียมวิศวกรรม	วิทยาศาสตร์ พลังสืบ	EP	Conversation	หอพัก				
	9,448,503	2,370,278	21,624,310	1,134,000	534,000	627,000	216,000	9,842,120	6,187,500	5,880,000				12,429,926
10	ซ่อมแซมและบำรุงรักษาอุปกรณ์และเครื่องมือทางวิทยาศาสตร์	10,000											10,000	
11	จัดซื้อสื่อวัสดุและอุปกรณ์/วัสดุฝึก ที่ใช้ในการจัดการเรียนการสอนวิทยาศาสตร์	110,000											110,000	
12	จัดซื้อวัสดุสำนักงานกลุ่มสาระการเรียนรู้วิทยาศาสตร์	40,000											40,000	
<b>รวม</b>		<b>250,000</b>	<b>-</b>	<b>-</b>	<b>-</b>	<b>-</b>	<b>-</b>	<b>-</b>	<b>-</b>	<b>-</b>	<b>-</b>	<b>871,000</b>	<b>1,121,000</b>	
<b>งานคอมพิวเตอร์</b>														
1	แข่งขันทักษะวิชาการด้านคอมพิวเตอร์กับหน่วยงานภายนอก	27,840											27,840	
2	จัดซื้อสื่อการเรียนการสอนรายวิชาไมโครคอนโทรลเลอร์			83,500									83,500	
3	แสดงผลงานหุ่นยนต์และระบบอัตโนมัติ	5,000											5,000	
4	อบรมเชิงปฏิบัติการ : การใช้ ICT ในการผลิตสื่อการสอน	30,000											30,000	
5	พัฒนาระบบเครือข่ายไร้สายสำหรับการเรียนการสอน			219,600									219,600	
6	เช่าสัญญาณอินเทอร์เน็ตและพัฒนาระบบเครือข่าย		490,600										490,600	
7	การเตรียมความพร้อมโอลิมปิกวิชาการ สอน.คอมพิวเตอร์ (Pre-Olympic)			32,160									32,160	
8	ปรับปรุงเครื่อง Server อินเทอร์เน็ตและพัฒนาระบบเครือข่าย			197,000									197,000	

ประเภทเงิน หน่วยงาน/กิจกรรม	อุดหนุน		ระดมทรัพยากรทางการศึกษา (รายได้สถานศึกษา)								งบสนับสนุนอื่น ๆ	รวมทั้งหมด	หมายเหตุ
	อุดหนุนรายหัว	เรียนฟรี	ค่าบำรุง การศึกษา/รายได้ อื่นๆ	ส่งเสริมด้าน ความเป็นเลิศ	SMTE	เตรียมวิศวกรรม	วิทยาศาสตร์ พลังสืบ	EP	Conversation	หอพัก			
	9,448,503	2,370,278	21,624,310	1,134,000	534,000	627,000	216,000	9,842,120	6,187,500	5,880,000			
9	จัดซื้ออุปกรณ์ประกอบการเรียนการสอนและซ่อมบำรุงห้องปฏิบัติการคอมพิวเตอร์		235,900									235,900	
10	จัดซื้ออุปกรณ์สำหรับงานสำนักงานกลุ่มวิชาคอมพิวเตอร์	25,000										25,000	
<b>รวม</b>		<b>87,840</b>	<b>490,600</b>	<b>768,160</b>	<b>-</b>						<b>-</b>	<b>1,346,600</b>	
<b>กลุ่มสาระการเรียนรู้คณิตศาสตร์</b>													
1	ส่งเสริมและสร้างประสบการณ์ทางคณิตศาสตร์	20,000										20,000	
2	คณิตศาสตร์ก้าวไกลสู่สากล	13,200										13,200	
3	ค่ายคณิตคิดสนุกสำหรับนักเรียนที่สนใจ	49,500										49,500	
4	เพิ่มศักยภาพครูกลุ่มสาระการเรียนรู้คณิตศาสตร์												
5	พัฒนาศูนย์การเรียนรู้ กลุ่มสาระการเรียนรู้คณิตศาสตร์										65,000	65,000	
6	จัดซื้อวัสดุสำนักงานกลุ่มสาระการเรียนรู้คณิตศาสตร์	17,300										17,300	
<b>รวม</b>		<b>100,000</b>	<b>-</b>	<b>-</b>	<b>-</b>	<b>-</b>	<b>-</b>	<b>-</b>	<b>-</b>	<b>-</b>	<b>65,000</b>	<b>165,000</b>	
<b>กลุ่มสาระการเรียนรู้ภาษาไทย</b>													
1	การใช้ภาษาไทยเพื่อการในศตวรรษที่ 21												งวิชาการ
2	เพชรภาษาไทย	36,000										36,000	
3	ก้าวตามรอยพระบาทด้วยศาสตร์พระราชา	1,000										1,000	
4	เอกราชกรรมล้ำภาษา	4,000										4,000	
5	พัฒนาบุคลากรกลุ่มสาระการเรียนรู้ภาษาไทย												

ประเภทเงิน หน่วยงาน/กิจกรรม	อุดหนุน		ระดมทรัพยากรทางการศึกษา (รายได้สถานศึกษา)								งบสนับสนุนอื่น ๆ	รวมทั้งหมด	หมายเหตุ	
	อุดหนุนรายหัว	เรียนฟรี	ค่าบำรุง การศึกษา/รายได้ อื่นๆ	ส่งเสริมด้าน ความเป็นเลิศ	SMTE	เตรียมวิศวกรรม	วิทยาศาสตร์ พลังสืบ	EP	Conversation	หอพัก				
	9,448,503	2,370,278	21,624,310	1,134,000	534,000	627,000	216,000	9,842,120	6,187,500	5,880,000				12,429,926
6	บูรณาการวิพิธทัศนาภาษาชาติ	22,500											22,500	
7	ปรับปรุงห้องปฏิบัติการกลุ่มสาระการเรียนรู้ภาษาไทย												-	
8	ปรับปรุงห้องศูนย์กลุ่มสาระการเรียนรู้ภาษาไทย	10,000											10,000	
9	จัดซื้อวัสดุสำนักงานกลุ่มสาระการเรียนรู้ภาษาไทย	26,500											26,500	
<b>รวม</b>		<b>100,000</b>	<b>-</b>	<b>-</b>	<b>-</b>	<b>-</b>	<b>-</b>	<b>-</b>	<b>-</b>	<b>-</b>	<b>-</b>	<b>-</b>	<b>100,000</b>	
<b>กลุ่มสาระการเรียนรู้สังคมศึกษา ศาสนา และวัฒนธรรม</b>														
1	การพัฒนาหลักสูตรการเรียนการสอนกลุ่มสาระสังคมฯ	1,000											1,000	
2	การอบรม Online INVESTORY Mobile Exhibition on Schools													
3	แข่งขันทักษะทางวิชาการของกลุ่มสาระการเรียนรู้สังคมฯ	35,000											35,000	
4	ติดตั้งเครื่องปรับอากาศห้องกลุ่มสาระการเรียนรู้สังคมฯ										270,000		270,000	
5	ส่งเสริมประสบการณ์ เปิดโลกทัศน์ทางสังคมศึกษา	35,000											35,000	
6	อบรมและสอบธรรมศึกษา										17,420		17,420	
7	ศาสนกิจนำสุขทุกสัปดาห์	3,000									1,500		4,500	
8	ซ่อมแซมและบำรุงดูแลอุปกรณ์ภายในกลุ่มสาระการเรียนรู้สังคมฯ	10,000											10,000	
9	พัสดุกลุ่มสาระการเรียนรู้สังคมฯ	21,500											21,500	
10	หล่อเทียนพรรษาและถวายเทียนพรรษา ประจำปีการศึกษา 2566	1,500											1,500	
11	วันอาเซียน	13,000											13,000	

ประเภทเงิน หน่วยงาน/กิจกรรม	อุดหนุน		ระดมทรัพยากรทางการศึกษา (รายได้สถานศึกษา)								งบสนับสนุนอื่น ๆ	รวมทั้งหมด	หมายเหตุ
	อุดหนุนรายหัว	เรียนฟรี	ค่าบำรุง การศึกษา/รายได้ อื่นๆ	ส่งเสริมด้าน ความเป็นเลิศ	SMTE	เตรียมวิศวกรรม	วิทยาศาสตร์ พลังสืบ	EP	Conversation	หอพัก			
	9,448,503	2,370,278	21,624,310	1,134,000	534,000	627,000	216,000	9,842,120	6,187,500	5,880,000			
รวม	120,000	-	-	-	-	-	-	-	-	-	288,920	408,920	
กลุ่มสาระการเรียนรู้ภาษาต่างประเทศ													
1	KPN International Culture EXPO	30,000										30,000	
2	นักเรียนแลกเปลี่ยนเพื่อการศึกษา และวัฒนธรรมไทย - นานาชาติ										20,000	20,000	งบประมาณ ผู้ปกครองฯ
3	แข่งขันทักษะทางวิชาการภายในของ กลุ่มสาระการเรียนรู้ภาษาต่างประเทศ												
4	Foreign Languages Discovery	54,000										54,000	
5	การทดสอบวัดระดับภาษาเทียบเคียง มาตรฐานสากล	1,000										1,000	
6	พัฒนาการเรียนการสอนภาษาจีนที่มี คุณภาพ												
7	การสื่อสาร-เรียนภาษาต่างประเทศ กับเจ้าของภาษา (Conversation with Native Speakers)								6,148,200			6,148,200	
8	จัดซื้อวัสดุสำนักงานกลุ่มสาระการ เรียนรู้ภาษาต่างประเทศ	40,000										40,000	
9	ส่งเสริมและพัฒนาห้องเรียนโครงการ การจัดการเรียนการสอนตาม หลักสูตรกระทรวงศึกษาธิการปี นภาษาอังกฤษ (English Program)							9,842,120			8,825,800	18,667,920	เก็บนักเรียน
10	PLC กลุ่มสาระการเรียนรู้ ภาษาต่างประเทศ												
11	Foreign Languages Immersion Camp	43,000										43,000	



ประเภทเงิน หน่วยงาน/กิจกรรม	อุดหนุน		ระดมทรัพยากรทางการศึกษา (รายได้สถานศึกษา)								งบสนับสนุนอื่น ๆ	รวมทั้งหมด	หมายเหตุ	
	อุดหนุนรายหัว	เรียนฟรี	ค่าบำรุง การศึกษา/รายได้ อื่นๆ	ส่งเสริมด้าน ความเป็นเลิศ	SMTE	เตรียมวิศวกรรม	วิทยาศาสตร์ พลังสืบ	EP	Conversation	หอพัก				
	9,448,503	2,370,278	21,624,310	1,134,000	534,000	627,000	216,000	9,842,120	6,187,500	5,880,000				12,429,926
12	อบรมมารยาทในการรับประทานอาหารแบบสากล											24,000	24,000	เก็บนักเรียน
13	พัฒนาแหล่งเรียนรู้ภาษาต่างประเทศ สู่สากล	40,000								39,300			79,300	
14	ส่งเสริมแข่งขันทักษะภายนอกกลุ่ม สาระการเรียนรู้ภาษาต่างประเทศ	12,000											12,000	
<b>รวม</b>		<b>220,000</b>		<b>-</b>					<b>9,842,120</b>	<b>6,187,500</b>		<b>8,869,800</b>	<b>25,119,420</b>	
<b>กลุ่มสาระการเรียนรู้ศิลปะ</b>														
1	กาญจนาเกมส์											295,700	295,700	
2	การเรียนรู้ สืบสาน รักษา เฝายแพร่ มรดกทางวัฒนธรรมดนตรีไทย ตลอดจนศึกษาดูงานผ่าน ประสบการณ์ตรง ทั้งในและนอกเวลา เรียน													
3	ส่งเสริมและพัฒนาศักยภาพผู้เรียน ด้านทัศนศิลป์สู่ความเป็นเลิศ	14,000											14,000	
4	ส่งเสริมและพัฒนาศักยภาพผู้เรียนสู่ ความเป็นเลิศทางการขับร้อง	12,000											12,000	
5	แข่งขันศิลปหัตถกรรมนักเรียน ครั้งที่ 71 (ระดับเขตพื้นที่การศึกษา)	11,400											11,400	
6	ค่ายพัฒนาศักยภาพผู้เรียนสู่ อัจฉริยภาพทางด้านทัศนศิลป์ ดนตรี และนาฏศิลป์													
7	ประชุมบุคลากรครูกลุ่มสาระการ เรียนรู้ศิลปะ (PLC)													

ประเภทเงิน	หน่วยงาน/กิจกรรม	อุดหนุน		ระดมทรัพยากรทางการศึกษา (รายได้สถานศึกษา)							งบสนับสนุนอื่น ๆ	รวมทั้งหมด	หมายเหตุ	
		อุดหนุนรายหัว	เรียนฟรี	ค่าบำรุงการศึกษา/รายได้ อื่นๆ	ส่งเสริมด้าน ความเป็นเลิศ	SMTE	เตรียมวิศวกรรม	วิทยาศาสตร์ พลังสืบ	EP	Conversation				หอพัก
		9,448,503	2,370,278	21,624,310	1,134,000	534,000	627,000	216,000	9,842,120	6,187,500				5,880,000
8	ปรับปรุงภูมิทัศน์และสภาพแวดล้อม ห้องทัศนศิลป์													
9	พิธีไหว้ครูดนตรี - นาฏศิลป์ไทย	46,000											46,000	
10	ส่งเสริมและพัฒนาศักยภาพผู้เรียนสู่ ความเป็นเลิศทางด้านดนตรีไทย	36,000											36,000	
11	ส่งเสริมและพัฒนาศักยภาพผู้เรียนสู่ ความเป็นเลิศทางการแสดง นาฏศิลป์	30,000											30,000	
12	สัปดาห์ศิลปะ ดนตรี นาฏศิลป์ "ชวน เสพงานศิลป์ ครั้งที่ 1 "													
13	อบรมพื้นฐานการแสดงนาฏศิลป์ไทย													
14	วัสดุการจัดการเรียนการสอนรายวิชา ทัศนศิลป์	4,000											4,000	
15	ซ่อมเครื่องดนตรีและซื้อวัสดุฝึก ดนตรีสากล	30,000											30,000	
16	จัดซื้อ บำรุง ดูแล รักษาซ่อมแซม วัสดุครุภัณฑ์ดนตรีไทย	6,600											6,600	
17	จัดหาวัสดุและซ่อมบำรุงภายในกลุ่ม สาระการเรียนรู้ศิลปะ	20,000											20,000	
<b>รวม</b>		<b>210,000</b>	<b>-</b>	<b>-</b>	<b>-</b>	<b>-</b>	<b>-</b>	<b>-</b>	<b>-</b>	<b>-</b>	<b>-</b>	<b>295,700</b>	<b>505,700</b>	
<b>กลุ่มสาระการเรียนรู้การงานอาชีพ</b>														
1	แข่งขันทักษะวิชาการการงานอาชีพ กับหน่วยงานภายนอก	35,680											35,680	
2	อบรมแรงบันดาลใจสู่การเป็น ผู้ประกอบการมืออาชีพ (To be ntrepreneur)	7,000											7,000	
3	พัฒนาบุคลากรกลุ่มสาระการเรียนรู้ การงานอาชีพ													

ประเภทเงิน หน่วยงาน/กิจกรรม	อุดหนุน		ระดมทรัพยากรทางการศึกษา (รายได้สถานศึกษา)								งบสนับสนุนอื่น ๆ	รวมทั้งหมด	หมายเหตุ	
	อุดหนุนรายหัว	เรียนฟรี	ค่าบำรุง การศึกษา/รายได้ อื่นๆ	ส่งเสริมด้าน ความเป็นเลิศ	SMTE	เตรียมวิศวกรรม	วิทยาศาสตร์ พลังสืบ	EP	Conversation	หอพัก				
	9,448,503	2,370,278	21,624,310	1,134,000	534,000	627,000	216,000	9,842,120	6,187,500	5,880,000				12,429,926
4	จัดหาวัสดุการเรียนการสอนกลุ่ม สาระการเรียนรู้การงานอาชีพ	91,320											91,320	
5	จัดซื้อวัสดุ อุปกรณ์ สำนักงานกลุ่ม สาระการเรียนรู้การงานอาชีพ	16,000											16,000	
<b>รวม</b>		<b>150,000</b>	<b>-</b>	<b>-</b>	<b>-</b>	<b>-</b>	<b>-</b>	<b>-</b>	<b>-</b>	<b>-</b>	<b>-</b>	<b>-</b>	<b>150,000</b>	
<b>กลุ่มสาระการเรียนรู้สุขศึกษา และพลศึกษา</b>														
1	กีฬาสัมพันธ์		177,550										177,550	
2	ส่งเสริมการจัดสภาพแวดล้อมและ การบริการให้ผู้เรียนเป็นไปตาม ศักยภาพ	15,000											15,000	
3	ทดสอบและการสร้างเสริม สมรรถภาพทางกาย	11,300											11,300	
4	ประชุมบุคลากรกลุ่มสาระการเรียนรู้ สุขศึกษา													
5	พัฒนาหลักสูตรกลุ่มสาระการเรียนรู้ สุขศึกษา,(PA),ชุมชนการเรียนรู้ทาง วิชาชีพ													
6	แข่งขันกีฬายานนอก	61,450											61,450	
7	พัฒนานวัตกรรมและการวิจัยในชั้น เรียน													
8	แข่งขันกีฬาปิดกล่องบอลล์											30,000	30,000	
9	แข่งขันศิลปหัตถกรรม	23,280											23,280	
10	แข่งขันกีฬากลุ่มโรงเรียนกาญจนา ภิเษกวิทยาลัย ครั้งที่ 22											350,000	350,000	
11	จัดซื้อจัดหาวัสดุการเรียนการสอน สุขศึกษา และพลศึกษา	58,970											58,970	

ประเภทเงิน หน่วยงาน/กิจกรรม	อุดหนุน		ระดมทรัพยากรทางการศึกษา (รายได้สถานศึกษา)								งบสนับสนุนอื่น ๆ	รวมทั้งหมด	หมายเหตุ	
	อุดหนุนรายหัว	เรียนฟรี	ค่าบำรุง การศึกษา/รายได้ อื่นๆ	ส่งเสริมด้าน ความเป็นเลิศ	SMTE	เตรียมวิศวกรรม	วิทยาศาสตร์ พลังสืบ	EP	Conversation	หอพัก				
	9,448,503	2,370,278	21,624,310	1,134,000	534,000	627,000	216,000	9,842,120	6,187,500	5,880,000				12,429,926
12	จัดซื้อวัสดุอุปกรณ์สำนักงานกลุ่ม สาระการเรียนรู้สุศึกษา	10,000											10,000	
	รวม	180,000	177,550	-	-	-	-	-	-	-	-	380,000	737,550	
	รวมกลุ่มสาระฯ	1,417,840	668,150	768,160	-	-	-	-	9,842,120	6,187,500	-	10,770,420	29,654,190	
งานแนะแนว														
1	จิตอาสาทำความดีเพื่อสังคม													
2	พัฒนาทักษะชีวิตและปัจฉิมบท นักเรียนชั้นมัธยมศึกษาปีที่ 3													
3	ปัจฉิมบทนักเรียนชั้นมัธยมศึกษาปี ที่ 6													
4	แนะแนวการศึกษาต่อและอาชีพ นักเรียนชั้นมัธยมศึกษาปีที่ 3 และ การประชุมผู้ปกครองนักเรียนชั้น มัธยมศึกษาปีที่ 3													
5	พัฒนางานแนะแนว 5 บริการและ กิจกรรมเสริมหลักสูตร	10,000											10,000	
6	ฝึกประสบการณ์วิชาชีพระยะสั้นเพื่อ เป้าหมายทางการศึกษาของนักเรียน													
7	พัฒนานักเรียนแกนนำเพื่อที่ปรึกษา (YC-Youth Counselor)	9,600											9,600	
8	ส่งเสริมสุขภาพจิตร่วมกับคณะ พยาบาลศาสตร์ มหาวิทยาลัยมหิดล	4,080											4,080	
9	ปรับปรุงห้องแนะแนว													
10	จัดซื้ออุปกรณ์สำนักงาน งานแนะแนว	6,320											6,320	
	รวม	30,000	-	-									30,000	

ประเภทเงิน หน่วยงาน/กิจกรรม	อุดหนุน		ระดมทรัพยากรทางการศึกษา (รายได้สถานศึกษา)								งบสนับสนุนอื่น ๆ	รวมทั้งหมด	หมายเหตุ
	อุดหนุนรายหัว	เรียนฟรี	ค่าบำรุง การศึกษา/รายได้ อื่นๆ	ส่งเสริมด้าน ความเป็นเลิศ	SMTE	เตรียมวิศวกรรม	วิทยาศาสตร์ พลังสืบ	EP	Conversation	หอพัก			
	9,448,503	2,370,278	21,624,310	1,134,000	534,000	627,000	216,000	9,842,120	6,187,500	5,880,000			
<b>งานห้องสมุด</b>													
1	สัปดาห์ห้องสมุด	5,000										5,000	
2	พัฒนาระบบ E-Library (ระบบห้องสมุดอัตโนมัติ)												
3	พัฒนาห้องสมุดเพื่อการเรียนรู้	60,000										60,000	
4	จัดหาทรัพยากรสารสนเทศหนังสือใหม่	50,000										50,000	
5	จัดหาและซ่อมบำรุง วัสดุ อุปกรณ์ ครุภัณฑ์ภายในห้องสมุด	5,000										5,000	
<b>รวม</b>		<b>120,000</b>	<b>-</b>	<b>-</b>								<b>120,000</b>	
<b>กิจกรรมพัฒนาผู้เรียน</b>													
1	แข่งขันทักษะทางวิชาการ งานศิลปหัตถกรรมนักเรียน	5,000										5,000	
<b>รวม</b>		<b>5,000</b>	<b>-</b>	<b>-</b>								<b>5,000</b>	
<b>ลูกเสือ</b>													
1	ค่ายพักแรมลูกเสือสามัญรุ่นใหญ่ มัธยมศึกษาปีที่ 1		37,600	84,600								122,200	
2	ค่ายพักแรมลูกเสือสามัญรุ่นใหญ่ มัธยมศึกษาปีที่ 2		40,200	90,450								130,650	
3	ค่ายพักแรมลูกเสือสามัญรุ่นใหญ่ มัธยมศึกษาปีที่ 3		39,000	87,750								126,750	
4	งานชุมนุมลูกเสือเฉลิมพระเกียรติฯ	20,000										20,000	
5	พัฒนาบุคลากรแกนนำผู้กำกับลูกเสือสามัญรุ่นใหญ่	28,500										28,500	
6	พิธีถวายราชสดุดีวันมหาธีรราชเจ้า	6,500										6,500	
7	พิธีสวนสนาม ทบทวนคำปฏิญาณ และพิธีประดับเครื่องหมายอินทหรณู	5,000										5,000	

ประเภทเงิน หน่วยงาน/กิจกรรม	อุดหนุน		ระดมทรัพยากรทางการศึกษา (รายได้สถานศึกษา)								งบสนับสนุนอื่น ๆ	รวมทั้งหมด	หมายเหตุ
	อุดหนุนรายหัว	เรียนฟรี	ค่าบำรุง การศึกษา/รายได้ อื่นๆ	ส่งเสริมด้าน ความเป็นเลิศ	SMTE	เตรียมวิศวกรรม	วิทยาศาสตร์ พลังสืบ	EP	Conversation	หอพัก			
	9,448,503	2,370,278	21,624,310	1,134,000	534,000	627,000	216,000	9,842,120	6,187,500	5,880,000			
<b>รวม</b>	<b>60,000</b>	<b>116,800</b>	<b>262,800</b>	<b>-</b>	<b>-</b>	<b>-</b>		<b>-</b>	<b>-</b>	<b>-</b>	<b>-</b>	<b>439,600</b>	
<b>ยูวกาชาด</b>													
1 ค่ายพักแรมยูวกาชาด ม.1		48,800	109,800									158,600	
2 ค่ายพักแรมยูวกาชาด ม.2		49,000	110,250									159,250	
3 ค่ายพักแรมยูวกาชาด ระดับ 3 ชั้น มัธยมศึกษาปีที่ 3		56,400	126,900									183,300	
4 ยูวกาชาดกองเกียรติยศ	18,000											18,000	
5 พัฒนาบุคลากรยูวกาชาด	19,000											19,000	
6 พิธีเข้าประจำหมู่ยูวกาชาด	3,000											3,000	
7 สร้างเสริมประสบการณ์อาสาชาด และยูวกาชาดระดับ 4	2,000											2,000	
8 ประชุมสัมมนาเชิงปฏิบัติการการอยู่ ค่ายพักแรม	2,000											2,000	
9 ชุมนุมยูวกาชาด	18,000											18,000	
10 บำเพ็ญประโยชน์	18,000											18,000	
11 วันคล้ายวันสถาปนายูวกาชาดไทย ณ สนามศุภชลาศัย	30,000											30,000	
12 พิธีสวนสนามและปฎิญาณตน เนื่อง ในวันคล้ายวันสถาปนายูวกาชาดไทย	3,000											3,000	
13 พัฒนาประสิทธิภาพการจัดกิจกรรม ยูวกาชาด	7,000											7,000	
<b>รวม</b>	<b>120,000</b>	<b>154,200</b>	<b>346,950</b>	<b>-</b>	<b>-</b>	<b>-</b>		<b>-</b>	<b>-</b>	<b>-</b>	<b>-</b>	<b>621,150</b>	
<b>นักศึกษาวิชาทหาร</b>													
1 ส่งเสริมขวัญกำลังใจการเข้าค่ายฝึก นักศึกษาวิชาทหาร (ค่ายฝึกเขานไก่) ประจำปีการศึกษา 2567	18,000										15,000	33,000	งบสมาคม ผู้ปกครองฯ

ประเภทเงิน หน่วยงาน/กิจกรรม	อุดหนุน		ระดมทรัพยากรทางการศึกษา (รายได้สถานศึกษา)								งบสนับสนุนอื่น ๆ	รวมทั้งหมด	หมายเหตุ	
	อุดหนุนรายหัว	เรียนฟรี	ค่าบำรุง การศึกษา/รายได้ อื่นๆ	ส่งเสริมด้าน ความเป็นเลิศ	SMTE	เตรียมวิศวกรรม	วิทยาศาสตร์ พลังสืบ	EP	Conversation	หอพัก				
	9,448,503	2,370,278	21,624,310	1,134,000	534,000	627,000	216,000	9,842,120	6,187,500	5,880,000				12,429,926
2	อบรมนักศึกษาวิชาทหารจรรยา และ จิตอาสาป้องกันสาธารณภัย รุ่นที่ 15	14,500											14,500	
3	ส่งเสริมการเรียนและการฝึกนักศึกษา วิชาทหาร ให้มีระเบียบวินัย คุณธรรม จริยธรรม มีจิตอาสา	1,000											1,000	
<b>รวม</b>		<b>33,500</b>	<b>-</b>	<b>-</b>	<b>-</b>	<b>-</b>	<b>-</b>	<b>-</b>	<b>-</b>	<b>-</b>	<b>-</b>	<b>15,000</b>	<b>48,500</b>	
<b>รวมกิจกรรมพัฒนาผู้เรียน</b>		<b>218,500</b>	<b>271,000</b>	<b>609,750</b>	<b>-</b>	<b>-</b>	<b>-</b>	<b>-</b>	<b>-</b>	<b>-</b>	<b>-</b>	<b>15,000</b>	<b>1,114,250</b>	
<b>รวมกลุ่มบริหารวิชาการ</b>		<b>3,129,103</b>	<b>1,564,828</b>	<b>3,166,910</b>	<b>1,134,000</b>	<b>534,000</b>	<b>627,000</b>	<b>216,000</b>	<b>9,842,120</b>	<b>6,187,500</b>	<b>-</b>	<b>11,213,717</b>	<b>37,615,178</b>	
<b>กลุ่มบริหารบุคคล</b>														
<b>งานกิจการนักเรียน</b>														
1	ทัศนศึกษาตามโครงการสืบสานงาน พระราชดำริ ระดับชั้นมัธยมศึกษาปีที่ 1		98,400	54,120									152,520	
2	ทัศนศึกษาตามโครงการสืบสานงาน พระราชดำริ ระดับชั้นมัธยมศึกษาปีที่ 2		86,400	47,520									133,920	
3	ทัศนศึกษาตามโครงการสืบสานงาน พระราชดำริ ระดับชั้นมัธยมศึกษาปีที่ 3		89,200	49,060									138,260	
4	ทัศนศึกษาตามโครงการสืบสานงาน พระราชดำริ ระดับชั้นมัธยมศึกษาปีที่ 4		78,000	42,900									120,900	
5	ทัศนศึกษาตามโครงการสืบสานงาน พระราชดำริ ระดับชั้นมัธยมศึกษาปีที่ 5		73,000	40,150									113,150	

ประเภทเงิน หน่วยงาน/กิจกรรม	อุดหนุน		ระดมทรัพยากรทางการศึกษา (รายได้สถานศึกษา)								งบสนับสนุนอื่น ๆ	รวมทั้งหมด	หมายเหตุ	
	อุดหนุนรายหัว	เรียนฟรี	ค่าบำรุง การศึกษา/รายได้ อื่นๆ	ส่งเสริมด้าน ความเป็นเลิศ	SMTE	เตรียมวิศวกรรม	วิทยาศาสตร์ พลังสืบ	EP	Conversation	หอพัก				
	9,448,503	2,370,278	21,624,310	1,134,000	534,000	627,000	216,000	9,842,120	6,187,500	5,880,000				12,429,926
6	ทัศนศึกษาตามโครงการสืบสานงานพระราชดำริ ระดับชั้นมัธยมศึกษาปีที่ 6	74,400	40,920									115,320		
รวม		-	499,400	274,670								-	774,070	
งานส่งเสริมคุณธรรม จริยธรรม														
1	ค่ายรักษ์แก้ว มาดต้องตาและแหล่งเรียนรู้คุณธรรมตามหลักเบญจวิถี ระดับชั้นมัธยมศึกษาปีที่ 1	49,200	206,640									255,840		
2	ค่ายคุณธรรมนำชีวิต ห้างไกลยาเสพติด ระดับชั้นมัธยมศึกษาปีที่ 2	43,200	181,440									224,640		
3	ค่ายคุณธรรมนำชีวิตสดใส ระดับชั้นมัธยมศึกษาปีที่ 3	44,600	187,320									231,920		
4	ค่ายคุณธรรมนำชีวิตสดใส ห้างไกลยาเสพติด ระดับชั้นมัธยมศึกษาปีที่ 4	58,500	163,800									222,300		
5	ค่ายคุณธรรมนำชีวิตสดใส ระดับชั้นมัธยมศึกษาปีที่ 5	54,750	153,300									208,050		
6	ค่ายคุณธรรมนำชีวิตสดใส ระดับชั้นมัธยมศึกษาปีที่ 6	55,800	156,240									212,040		
7	พัฒนาคุณธรรม จริยธรรม ตามแนวทางโรงเรียนวิถีพุทธ													
8	วันคล้ายวันพระราชสมภพ พระบาทสมเด็จพระบรมชนกาธิเบศร มหาภูมิพลอดุลยเดชมหาราช บรมนาถบพิตร วันชาติ และวันพ่อแห่งชาติ										26,700	26,700	งทำบุญ	
9	วันเฉลิมพระชนมพรรษาสมเด็จพระนางเจ้าสิริกิติ์ พระบรมราชินีพันปีหลวง (วันแม่แห่งชาติ)	700									6,500	7,200		



ประเภทเงิน หน่วยงาน/กิจกรรม	อุดหนุน		ระดมทรัพยากรทางการศึกษา (รายได้สถานศึกษา)								งบสนับสนุนอื่น ๆ	รวมทั้งหมด	หมายเหตุ	
	อุดหนุนรายหัว	เรียนฟรี	ค่าบำรุง การศึกษา/รายได้ อื่นๆ	ส่งเสริมด้าน ความเป็นเลิศ	SMTE	เตรียมวิศวกรรม	วิทยาศาสตร์ พลังสืบ	EP	Conversation	หอพัก				
	9,448,503	2,370,278	21,624,310	1,134,000	534,000	627,000	216,000	9,842,120	6,187,500	5,880,000				12,429,926
10	วันสถาปนาโรงเรียน											100,000	100,000	งบบุญ
11	วันเฉลิมพระชนมพรรษาสมเด็จพระนางเจ้าสุทิดา พัชรสุธาพิมลลักษณ พระบรมราชินี	1,300										6,000	7,300	
12	พิธีมอบเข็มเครื่องหมาย กปร.											20,000	20,000	
13	วันคล้ายวันพระราชสมภพสมเด็จพระกนิษฐาธิราชเจ้า กรมสมเด็จพระเทพรัตนราชสุดาฯ สยามบรมราชกุมารี	1,300										6,000	7,300	
14	ทำความดีเฉลิมพระเกียรติ (บรรพชาสามเณร)											100,000	100,000	งบบุญ
15	ธรรมทูตสัญจร											2,500	2,500	งบบุญ
16	วันคล้ายวันสวรรคต พระบาทสมเด็จพระบรมชนกาธิเบศร มหาภูมิพลอดุลยเดชมหาราช บรมนาถบพิตร	1,000											1,000	
17	เทศน์มหาชาติ											100,000	100,000	งบบุญ งบบริจาค
18	ประเมินคุณธรรม สพฐ.ระดับ 4 ดาว													
19	วันเฉลิมพระชนมพรรษา พระบาทสมเด็จพระปรเมนทรมหาอานันทมหิดลราชกุมาร ๙๙ พรรษา	1,000										6,000	7,000	
รวม		5,300	306,050	1,048,740	-	-	-	-	-	-	-	373,700	1,733,790	
งานส่งเสริมประชาธิปไตย														
1	อาสาสถาบัน	3,000											3,000	
2	งานสามประสานสัมพันธ์	10,000											10,000	
3	ศึกษาดูงานต้นแบบสถานักเรียน	15,900											15,900	

ประเภทเงิน หน่วยงาน/กิจกรรม	อุดหนุน		ระดมทรัพยากรทางการศึกษา (รายได้สถานศึกษา)								งบสนับสนุนอื่น ๆ	รวมทั้งหมด	หมายเหตุ	
	อุดหนุนรายหัว	เรียนฟรี	ค่าบำรุง การศึกษา/รายได้ อื่นๆ	ส่งเสริมด้าน ความเป็นเลิศ	SMTE	เตรียมวิศวกรรม	วิทยาศาสตร์ พลังสืบ	EP	Conversation	หอพัก				
	9,448,503	2,370,278	21,624,310	1,134,000	534,000	627,000	216,000	9,842,120	6,187,500	5,880,000				12,429,926
4	เลือกตั้งประธานนักเรียนและอบรม สภานักเรียน	10,000											10,000	
5	อบรมต้นแบบสุภาพบุรุษ สุภาพสตรี วิถีกาญจนา	13,200											13,200	
6	ต้นแบบสุภาพบุรุษ สุภาพสตรี วิถี กาญจนา	10,000											10,000	
7	เฉลิมฉลองขึ้นปีใหม่วันเด็กแห่งชาติ	25,000											25,000	
8	บำเพ็ญประโยชน์กับโรงเรียนตำรวจ ตระเวนชายแดน										50,000		50,000	
9	ต้นกล้าสภานักเรียน	1,500											1,500	
10	กวดวิชาครูเกษียณอายุ	2,000									4,000		6,000	งบสวัสดิการ
11	สภารังสรรค์	16,000											16,000	
12	พิธีไหว้ครู	2,000									8,000		10,000	งบสวัสดิการ
รวม		108,600	-	-	-	-	-	-	-	-	62,000		170,600	
งานเครือข่ายผู้ปกครอง														
1	ประชุมภาคีเครือข่าย										48,499		48,499	งบสวัสดิการ
2	ประชุมเครือข่ายผู้ปกครอง (ภาค เรียนที่ 1)										30,500		30,500	งบเรียนฟรี 66
รวม											78,999		78,999	
งานระบบดูแลช่วยเหลือนักเรียน														
1	การเยี่ยมบ้าน										124,850		124,850	
2	การคัดกรองนักเรียน													
รวม											124,850		124,850	
งานธนาคารความดี														
1	ธนาคารความดี	3,000											3,000	
รวม		3,000											3,000	
งานบุคลากร														

ประเภทเงิน	หน่วยงาน/กิจกรรม	อุดหนุน		ระดมทรัพยากรทางการศึกษา (รายได้สถานศึกษา)								งบสนับสนุนอื่น ๆ	รวมทั้งหมด	หมายเหตุ
		อุดหนุนรายหัว	เรียนฟรี	ค่าบำรุงการศึกษา/รายได้ อื่นๆ	ส่งเสริมด้าน ความเป็นเลิศ	SMTE	เตรียมวิศวกรรม	วิทยาศาสตร์ พลังสืบ	EP	Conversation	หอพัก			
		9,448,503	2,370,278	21,624,310	1,134,000	534,000	627,000	216,000	9,842,120	6,187,500	5,880,000			
1	ประเมินประสิทธิภาพและประสิทธิผลการปฏิบัติงานของข้าราชการครู เพื่อเลื่อนเงินเดือน													
2	ประเมินประสิทธิภาพและประสิทธิผลการปฏิบัติงานของครูอัตราจ้าง เจ้าหน้าที่สำนักงาน และลูกจ้างชั่วคราว													
<b>รวม</b>														
<b>งานอัตรากำลัง สรรหา และบรรจุแต่งตั้ง</b>														
1	อบรมและประเมินเตรียมความพร้อมและพัฒนาอย่างเข้มครูผู้ช่วย	4,100											4,100	
2	อัตรากำลัง สรรหา และบรรจุแต่งตั้ง													
<b>รวม</b>		4,100											4,100	
<b>งานพัฒนาและส่งเสริมความก้าวหน้าวิชาชีพครู</b>														
1	อบรมสัมมนาและศึกษาดูงาน			200,000									200,000	
2	"การพัฒนาศูนย์กลางเชิงปฏิบัติการ การประเมินวิทยฐานะตามหลักเกณฑ์ วPA โดยการสร้าง E-Portfolio จาก Google Site	27,250											27,250	
3	พัฒนาความก้าวหน้าวิชาชีพครู			100,000									100,000	
4	การประเมินข้อตกลงในการพัฒนา งานข้าราชการครูและบุคลากรทางการศึกษา ตำแหน่งผู้บริหารสถานศึกษา และตำแหน่งครู										18,600		18,600	
<b>รวม</b>		27,250	-	300,000	-	-	-	-	-	-	18,600		345,850	

ประเภทเงิน หน่วยงาน/กิจกรรม	อุดหนุน		ระดมทรัพยากรทางการศึกษา (รายได้สถานศึกษา)								งบสนับสนุนอื่น ๆ	รวมทั้งหมด	หมายเหตุ
	อุดหนุนรายหัว	เรียนฟรี	ค่าบำรุง การศึกษา/รายได้ อื่นๆ	ส่งเสริมด้าน ความเป็นเลิศ	SMTE	เตรียมวิศวกรรม	วิทยาศาสตร์ พลังสืบ	EP	Conversation	หอพัก			
	9,448,503	2,370,278	21,624,310	1,134,000	534,000	627,000	216,000	9,842,120	6,187,500	5,880,000			
<b>งานวินัยข้าราชการครู</b>													
1	ยกย่อง เชิดชูเกียรติ "ครูดีศรีกาญจนนา"										6,600	6,600	งบสวัสดิการ
2	อบรมคุณธรรม จริยธรรม วินัย และ จรรยาบรรณวิชาชีพครู	26,680										26,680	
<b>รวม</b>		<b>26,680</b>	<b>-</b>	<b>-</b>	<b>-</b>	<b>-</b>	<b>-</b>	<b>-</b>	<b>-</b>	<b>-</b>	<b>6,600</b>	<b>33,280</b>	
<b>งานบุญจิวีดี</b>													
1	บันทึกเทปถวายพระพรชัยมงคล										30,000	30,000	งบสมาคม ผู้ปกครองฯ
2	ฝึกอบรมภาวะผู้นำสำหรับนักเรียน ยุค 5.0										200,000	200,000	งบสมาคม ผู้ปกครองฯ
3	สร้างเสริมสุขภาพบุรุษ สุภาพสตรี วิถี กาญจนนา												
4	มาดต้องตา												
5	ค่ายอาสาทำนุบำรุงดินของพ่อ	26,200										26,200	
<b>รวม</b>		<b>26,200</b>	<b>-</b>	<b>-</b>	<b>-</b>	<b>-</b>	<b>-</b>	<b>-</b>	<b>-</b>	<b>-</b>	<b>230,000</b>	<b>256,200</b>	
<b>งานป้องกันและแก้ไขปัญหาเสพติด</b>													
1	TO BE NUMBER ONE COVER DANCE	10,000										10,000	
2	อบรมแกนนำห้องเรียนสีขาว	20,000										20,000	
3	TO BE NUMBER ONE IDOL	3,000										3,000	
4	วัยรุ่นวัยใสห่างไกลยาเสพติด	5,000										5,000	
5	อบรมลูกเสือต้านภัยยาเสพติด	10,000										10,000	
<b>รวม</b>		<b>48,000</b>	<b>-</b>	<b>-</b>	<b>-</b>	<b>-</b>	<b>-</b>	<b>-</b>	<b>-</b>	<b>-</b>	<b>-</b>	<b>48,000</b>	
<b>งานวินัยและความประพฤตินักเรียน</b>													
1	ค่ายส่งเสริมผู้เรียนให้มีคุณลักษณะที่ พึงประสงค์	13,000										13,000	
<b>รวม</b>		<b>13,000</b>	<b>-</b>	<b>-</b>	<b>-</b>	<b>-</b>	<b>-</b>	<b>-</b>	<b>-</b>	<b>-</b>	<b>-</b>	<b>13,000</b>	

ประเภทเงิน หน่วยงาน/กิจกรรม	อุดหนุน		ระดมทรัพยากรทางการศึกษา (รายได้สถานศึกษา)								งบสนับสนุนอื่น ๆ	รวมทั้งหมด	หมายเหตุ
	อุดหนุนรายหัว	เรียนฟรี	ค่าบำรุง การศึกษา/รายได้ อื่นๆ	ส่งเสริมด้าน ความเป็นเลิศ	SMTE	เตรียมวิศวกรรม	วิทยาศาสตร์ พลังสืบ	EP	Conversation	หอพัก			
	9,448,503	2,370,278	21,624,310	1,134,000	534,000	627,000	216,000	9,842,120	6,187,500	5,880,000			
<b>งานสารสนเทศและข้อมูลนักเรียน</b>													
1	ระบบผู้ปกครองสัมพันธ์		742,500									742,500	
<b>รวม</b>		-	-	742,500	-	-	-	-	-	-	-	-	742,500
<b>งานรักษาความปลอดภัยและจราจร</b>													
1	MOE Safety Center												
2	พัฒนาและติดตั้งกล้องวงจรปิดระบบ IP ภายในโรงเรียน										264,000	264,000	
3	พัฒนา ตู้แล ซ่อมแซมระบบรักษาความปลอดภัย	10,300										10,300	
<b>รวม</b>		10,300		-							264,000	274,300	
<b>งานอำนวยความสะดวกสำนักงานกลุ่มบริหารบุคคล</b>													
1	ปรับปรุงห้องบริหารงานบุคคล	11,450										11,450	
2	จัดหารีสตูดและซ่อมบำรุงภายในกลุ่มบริหารงานบุคคล			50,000								50,000	
<b>รวม</b>		11,450		50,000								61,450	
<b>รวมกลุ่มบริหารบุคคล</b>		283,880	805,450	2,415,910	-	-	-	-	-	-	-	1,158,749	4,663,989
<b>กลุ่มบริหารงบประมาณ</b>													
<b>งานธนาคารโรงเรียน</b>													
1	KPN รักการออม มีวินัยทางการเงินตามแนวพระราชดำริสวัสดีชีวิต เศรษฐกิจพอเพียง	5,600										5,600	
<b>รวม</b>		5,600										5,600	
<b>งานยานพาหนะและรถรับ-ส่งนักเรียน</b>													
1	ค่าล่วงเวลาพนักงานขับรถ			50,000								50,000	
2	จัดจ้างยานพาหนะภายนอก			100,000								100,000	
3	จัดซื้อน้ำมันเชื้อเพลิง ยานพาหนะโรงเรียน	400,000										400,000	

ประเภทเงิน	อุดหนุน		ระดมทรัพยากรทางการศึกษา (รายได้สถานศึกษา)								งบสนับสนุนอื่น ๆ	รวมทั้งหมด	หมายเหตุ	
	อุดหนุนรายหัว	เรียนฟรี	ค่าบำรุง การศึกษา/รายได้ อื่นๆ	ส่งเสริมด้าน ความเป็นเลิศ	SMTE	เตรียมวิศวกรรม	วิทยาศาสตร์ พลังสืบ	EP	Conversation	หอพัก				
														หน่วยงาน/กิจกรรม
4	ประกัน 3 พลัส ยานพาหนะโรงเรียน		100,000										100,000	
5	ซ่อมบำรุง ยานพาหนะโรงเรียน		250,000										250,000	
<b>รวม</b>		<b>400,000</b>	<b>500,000</b>										<b>900,000</b>	
<b>งานบริหารการเงิน</b>														
1	ค่าจ้างบุคลากรภายในโรงเรียน		8,424,000										8,424,000	
2	จ่ายค่าสาธารณูปโภค	4,500,000	3,000,000										7,500,000	
3	จัดซื้อวัสดุสำนักงาน งานการเงิน	51,572											51,572	
<b>รวม</b>		<b>4,551,572</b>	<b>11,424,000</b>										<b>15,975,572</b>	
<b>งานสารบรรณ</b>														
1	จัดซื้อวัสดุสำนักงาน งานสารบรรณ	84,631											84,631	
<b>รวม</b>		<b>84,631</b>											<b>84,631</b>	
<b>งานบริหารพัสดุและสินทรัพย์</b>														
1	พัฒนาบุคลากรกลุ่มบริหาร	25,000											25,000	
2	จัดซื้อวัสดุสำนักงาน งานพัสดุ	76,692											76,692	
<b>รวม</b>		<b>101,692</b>											<b>101,692</b>	
<b>งานบริหารบัญชี</b>														
1	จัดซื้อวัสดุสำนักงาน งานบัญชี	4,900											4,900	
<b>รวม</b>		<b>4,900</b>											<b>4,900</b>	
<b>งานอำนวยความสะดวกสำนักงานกลุ่มบริหารงบประมาณ</b>														
1	จัดซื้อวัสดุสำนักงาน งานอำนวยความสะดวกสำนักงานกลุ่มบริหารงบประมาณ		50,000										50,000	
<b>รวม</b>			<b>50,000</b>										<b>50,000</b>	
<b>รวมกลุ่มบริหารงบประมาณ</b>		<b>5,148,395</b>	<b>-</b>	<b>11,974,000</b>	<b>-</b>	<b>-</b>	<b>-</b>	<b>-</b>	<b>-</b>	<b>-</b>	<b>-</b>	<b>-</b>	<b>17,122,395</b>	

ประเภทเงิน หน่วยงาน/กิจกรรม	อุดหนุน		ระดมทรัพยากรทางการศึกษา (รายได้สถานศึกษา)								งบสนับสนุนอื่น ๆ	รวมทั้งหมด	หมายเหตุ	
	อุดหนุนรายหัว	เรียนฟรี	ค่าบำรุง การศึกษา/รายได้ อื่นๆ	ส่งเสริมด้าน ความเป็นเลิศ	SMTE	เตรียมวิศวกรรม	วิทยาศาสตร์ พลังสืบ	EP	Conversation	หอพัก				
	9,448,503	2,370,278	21,624,310	1,134,000	534,000	627,000	216,000	9,842,120	6,187,500	5,880,000				12,429,926
กลุ่มบริหารทั่วไป														
งานโสตทัศนศึกษา														
1	บันทึกภาพกิจกรรม	16,800											16,800	
2	พัฒนาซ่อมบำรุงสำนักงานโสต และห้องคำริ หอประชุม	23,700											23,700	
รวม		40,500		-									40,500	
งานประชาสัมพันธ์														
1	จัดทำวารสารโรงเรียน													
2	พัฒนาและปรับปรุงงานประชาสัมพันธ์	28,600											28,600	
3	จัดทิวทัศน์อุปกรณ์สำนักงานห้อง ประชาสัมพันธ์	6,070											6,070	
รวม		34,670		-								-	34,670	
งานปรับปรุงภูมิทัศน์ และสิ่งแวดล้อม														
1	จัดซื้อวัสดุอุปกรณ์ตกแต่งอาคาร สถานที่			500,000									500,000	
2	ปรับปรุงภูมิทัศน์และสิ่งแวดล้อมใน โรงเรียน			500,000									500,000	
รวม				1,000,000								-	1,000,000	
งานโภชนาการและน้ำดื่ม														
1	อย. น้อยในโรงเรียน												-	
2	พัฒนางานโภชนาการและน้ำดื่ม	40,000		160,000									200,000	
รวม		40,000		160,000									200,000	
งานสัมพันธ์ชุมชน														
1	เข้าร่วมกิจกรรมกับชุมชน ท้องถิ่น วัด และหน่วยงานราชการในพื้นที่											28,600	28,600	งบการกุศล งบสวัสดิการ โรงเรียน

ประเภทเงิน	อุดหนุน		ระดมทรัพยากรทางการศึกษา (รายได้สถานศึกษา)								งบสนับสนุนอื่น ๆ	รวมทั้งหมด	หมายเหตุ		
	อุดหนุนรายหัว	เรียนฟรี	ค่าบำรุงการศึกษา/รายได้ อื่นๆ	ส่งเสริมด้าน ความเป็นเลิศ	SMTE	เตรียมวิศวกรรม	วิทยาศาสตร์ พลังสืบ	EP	Conversation	หอพัก					
														หน่วยงาน/กิจกรรม	9,448,503
2	จัดซื้อธงชาติ และธงตราสัญลักษณ์เฉลิมพระเกียรติฯ	35,000												35,000	
3	รับเสด็จพระบรมวงศานุวงศ์และผู้แทนพระองค์												10,500	10,500	งบสวัสดิการโรงเรียน
4	ร่วมกิจกรรมวันสำคัญทางพระพุทธศาสนา	4,500											18,360	22,860	งบการกุศล งบบริจาค
5	วัสดุอุปกรณ์สำหรับร่วมพิธี/วันสำคัญต่าง ๆ													-	
<b>รวม</b>		<b>39,500</b>		<b>-</b>									<b>57,460</b>	<b>96,960</b>	
<b>งานอนามัย</b>															
1	ตรวจสุขภาพประจำปี			374,550										374,550	
2	ประกันอุบัติเหตุนักเรียน			749,100										749,100	
3	จัดหายาประจำบ้านและอุปกรณ์	40,000												40,000	
<b>รวม</b>		<b>40,000</b>		<b>1,123,650</b>										<b>1,163,650</b>	
<b>งานอาคารสถานที่และสิ่งแวดล้อม</b>															
1	ก่อสร้าง ปรับปรุง ซ่อมแซม และบำรุงสาธารณูปโภค	74,695		1,048,800										1,123,495	
2	ทำความสะอาดภายในโรงเรียน	50,000		200,000										250,000	
3	บำรุงรักษาลิฟท์			90,000										90,000	
<b>รวม</b>		<b>124,695</b>		<b>1,338,800</b>									<b>-</b>	<b>1,463,495</b>	
<b>งานอำนวยการสำนักงานกลุ่มบริหารทั่วไป</b>															
1	สร้างความสามัคคีเสริมสร้างขวัญและกำลังใจให้กับบุคลากรทาง													-	
2	จัดซื้อวัสดุสำนักงาน งานอำนวยการสำนักงานกลุ่มบริหารทั่วไป			50,000										50,000	
<b>รวม</b>		<b>-</b>		<b>50,000</b>									<b>-</b>	<b>50,000</b>	
<b>งานหอพักนักเรียน</b>															



ประเภทเงิน หน่วยงาน/กิจกรรม	อุดหนุน		ระดมทรัพยากรทางการศึกษา (รายได้สถานศึกษา)								งบสนับสนุนอื่น ๆ	รวมทั้งหมด	หมายเหตุ	
	อุดหนุนรายหัว	เรียนฟรี	ค่าบำรุง การศึกษา/รายได้ อื่นๆ	ส่งเสริมด้าน ความเป็นเลิศ	SMTE	เตรียมวิศวกรรม	วิทยาศาสตร์ พลังสืบ	EP	Conversation	หอพัก				
	9,448,503	2,370,278	21,624,310	1,134,000	534,000	627,000	216,000	9,842,120	6,187,500	5,880,000				12,429,926
1	ปึงฉิมนักเรียนหอพักที่จบการศึกษา ชั้นมัธยมศึกษาปีที่ 3 และชั้น มัธยมศึกษาปีที่ 6 /งานปิดหอพัก นักเรียน										45,530		45,530	
2	ทำบุญหอพักและกิจกรรมสาม สัมพันธ์พี่น้อง										15,000		15,000	
3	เปิดโลกทัศน์การเรียนรู้นักเรียนหอพัก										263,600		263,600	
4	เสื่อผ้าสามใส่										787,500		787,500	
5	ส่งเสริมโภชนาการนักเรียนหอพัก										3,281,250		3,281,250	
6	สาธารณูปโภคหอพักนักเรียน										315,000		315,000	
7	ค่าจ้างปฏิบัติงานบุคลากร										446,250		446,250	
8	ส่งเสริมสุขอนามัยนักเรียนหอพัก										15,835		15,835	
9	ติดตั้งซ่อมแซมและพัฒนางานหอพัก นักเรียน										696,835		696,835	
10	อำนวยความสะดวกสำนักงานหอพักนักเรียน										13,200		13,200	
รวม		-	-	-	-	-	-	-	-	-	5,880,000		5,880,000	
รวมกลุ่มบริหารทั่วไป		319,365	-	3,672,450	-	-	-	-	-	-	5,880,000	57,460	9,929,275	
<b>กลุ่มนโยบายและแผน</b>														
<b>งานควบคุมภายใน</b>														
1	การควบคุมภายในสถานศึกษา	5,000											5,000	
รวม		5,000											5,000	
<b>งานติดตามและประเมินโครงการ</b>														
1	ติดตามและประเมินโครงการ	5,000											5,000	
รวม		5,000											5,000	
<b>งานกลุ่มกาญจนาภิเษกวิทยาลัย</b>														

ประเภทเงิน หน่วยงาน/กิจกรรม	อุดหนุน		ระดมทรัพยากรทางการศึกษา (รายได้สถานศึกษา)								งบสนับสนุนอื่น ๆ	รวมทั้งหมด	หมายเหตุ	
	อุดหนุนรายหัว	เรียนฟรี	ค่าบำรุง การศึกษา/รายได้ อื่นๆ	ส่งเสริมด้าน ความเป็นเลิศ	SMTE	เตรียมวิศวกรรม	วิทยาศาสตร์ พลังสืบ	EP	Conversation	หอพัก				
	9,448,503	2,370,278	21,624,310	1,134,000	534,000	627,000	216,000	9,842,120	6,187,500	5,880,000				12,429,926
1	ประชุมสัมมนาเพื่อพัฒนาคุณภาพ การศึกษา ร่วมกับกลุ่มโรงเรียน กาญจนนาภิเษกวิทยาลัย		345,040										345,040	
รวม			345,040										345,040	
งานสารสนเทศ														
1	ส่งเสริมการบริหารจัดการสารสนเทศ	10,000											10,000	
2	จัดทำข้อมูลนักเรียนรายบุคคล	20,000											20,000	
รวม		30,000											30,000	
งานแผนงานโรงเรียนและงานจัดสรรงบประมาณ														
1	ประชุมเชิงปฏิบัติการระดมความคิด และจัดสรรงบประมาณ เพื่อพัฒนา คุณภาพสถานศึกษา ประจำปี งบประมาณ 2568	70,000											70,000	
รวม		70,000											70,000	
งานรับนักเรียน														
1	รับสมัครนักเรียนเข้าศึกษาใน ระดับชั้นมัธยมศึกษาปีที่ 1 และชั้น มัธยมศึกษาปีที่ 4 ปีการศึกษา 2567	57,910											57,910	
รวม		57,910											57,910	
งานติดต่อสำนักพระราชวัง														
1	ฝึกซ้อมและเข้ารับพระราชทาน ประกาศนียบัตรนักเรียนที่มีความ ประพฤติดี/ผลการเรียนดีเยี่ยม	30,000											30,000	
รวม		30,000											30,000	
งานวิจัยและพัฒนา														

ประเภทเงิน หน่วยงาน/กิจกรรม	อุดหนุน		ระดมทรัพยากรทางการศึกษา (รายได้สถานศึกษา)								งบสนับสนุนอื่น ๆ	รวมทั้งหมด	หมายเหตุ	
	อุดหนุนรายหัว	เรียนฟรี	ค่าบำรุง การศึกษา/รายได้ อื่นๆ	ส่งเสริมด้าน ความเป็นเลิศ	SMTE	เตรียมวิศวกรรม	วิทยาศาสตร์ พลังสืบ	EP	Conversation	หอพัก				
	9,448,503	2,370,278	21,624,310	1,134,000	534,000	627,000	216,000	9,842,120	6,187,500	5,880,000				12,429,926
1	จัดทำงานวิจัยการบริหารการศึกษา ของสถานศึกษา	5,000											5,000	
รวม		5,000											5,000	
งานประกันคุณภาพการศึกษา														
1	จัดทำรายงานการประเมินตนเองของ สถานศึกษาและการเตรียมการ ประเมินคุณภาพสถานศึกษา ปี การศึกษา 2566	10,000											10,000	
รวม		10,000											10,000	
งานอำนวยการสำนักงานกลุ่มนโยบายและแผน														
1	ปรับปรุงและพัฒนา/จัดซื้อวัสดุ อุปกรณ์สำนักงานกลุ่มนโยบายและ แผน		50,000										50,000	
รวม			50,000										50,000	
รวมกลุ่มนโยบายและแผน		212,910	-	395,040	-	-	-	-	-	-	-	-	607,950	
รวมกลุ่มบริหาร 4 กลุ่ม		5,964,550	805,450	18,457,400	-	-	-	-	-	-	5,880,000	1,216,209	32,323,609	
รวมกลุ่มบริหาร 5 กลุ่ม		9,093,653	2,370,278	21,624,310	1,134,000	534,000	627,000	216,000	9,842,120	6,187,500	5,880,000	12,429,926	69,938,787	
งบบุคลากร		354,850											354,850	
รวมงบประมาณทั้งหมด		9,448,503	2,370,278	21,624,310	1,134,000	534,000	627,000	216,000	9,842,120	6,187,500	5,880,000	12,429,926	70,293,637	







































3,129,103



























